Istituto Istruzione Superiore Scientifico e Tecnico di Orvieto

Concorso:

I FUTURI GEOMETRI PROGETTANO L'ACCESSIBILITA'

Progetto di riqualificazione e verifica dell'accessibilità nell'area ex ITG di Orvieto (TR)

classe 3CAT
Altomare Andrea
Annesi Luca
Balestro Giacomo
Boccio Bocci Francesco
Brachino Davide
Brucchioni Tommaso
Caciolla Elia
Donatelli Michele
Gobbino Lorenzo
Halligan Sonny Carlo
Zouzou Abed Elfatah

classe 5CAT
Cinfrignini Andrea
Giulietti Gabriele
Rotaru Vasile
Stanciu Stefania
Tataru Daniel
Tavani Esteban
Ulinici Gheorghe

DOCENTI
Prof. Ricci Federico (Tutor)
Prof. Colella Carmine (Resp. PCTO 5CAT)
Prof. Plano Valentina (Resp. PCTO 3CAT)
Prof. Fabbretti Agnese
Prof. Miraglia Emilio

TAV 1

A. S. 2020 - 21

Stralcio PRG

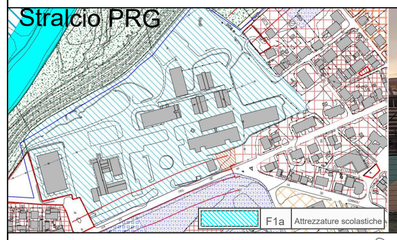

L'idea di intervento

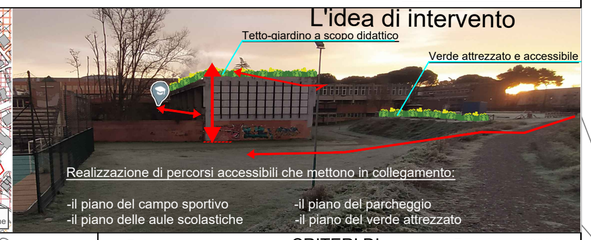

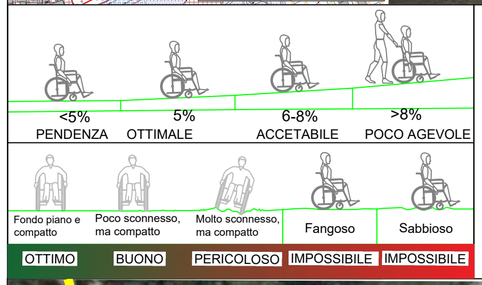

CRITERI DI PROGETTAZIONE ADOTTATI ai sensi del D.M. 236/89

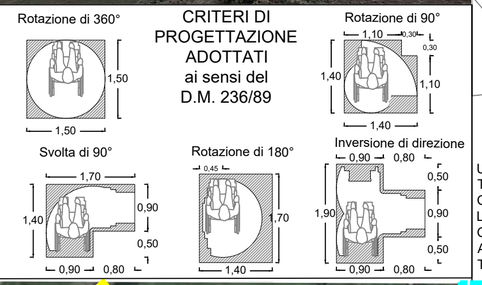

PROPOSTA PROGETTUALE scala 1: 500

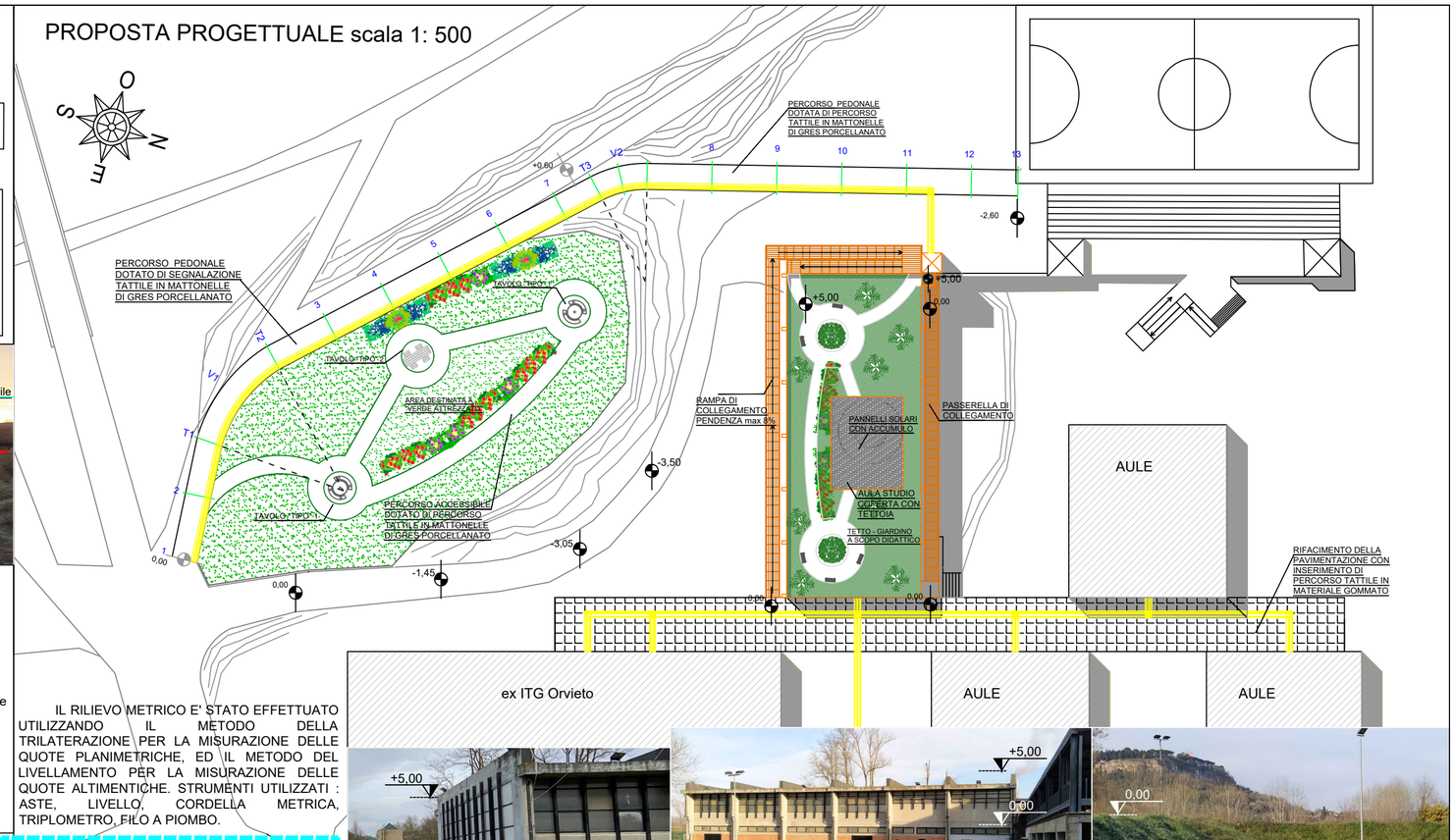

IL RILIEVO METRICO E' STATO EFFETTUATO UTILIZZANDO IL METODO DELLA TRILATERAZIONE PER LA MISURAZIONE DELLE QUOTE PLANIMETRICHE, ED IL METODO DEL LIVELLAMENTO PER LA MISURAZIONE DELLE QUOTE ALTIMENTICHE. STRUMENTI UTILIZZATI : ASTE, LIVELLO, CORDELLA METRICA, TRIPLOMETRO, FILO A PIOMBO.

Area di intervento 1 : REALIZZAZIONE di n. 6 POSTI AUTO ACCESSIBILI

LE FASI DEL RILIEVO METRICO DIRETTO

DIMENSIONI DEI POSTI AUTO AI SENSI DEL D. M. 236/89

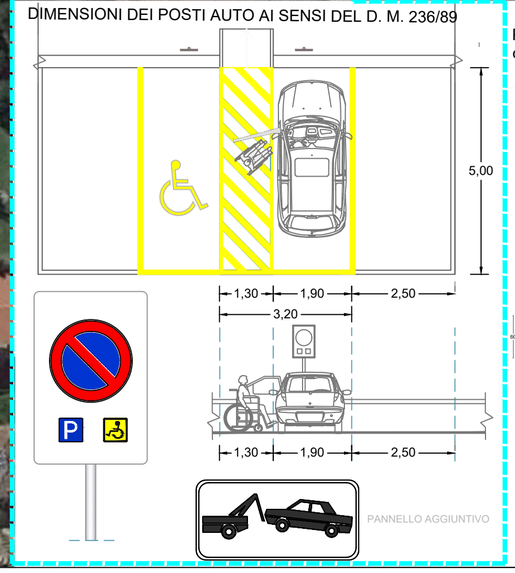

Area di intervento 2 : REALIZZAZIONE di PAVIMENTAZIONE ACCESSIBILE DOTATA di PERCORSO TATTILE IN GOMMA

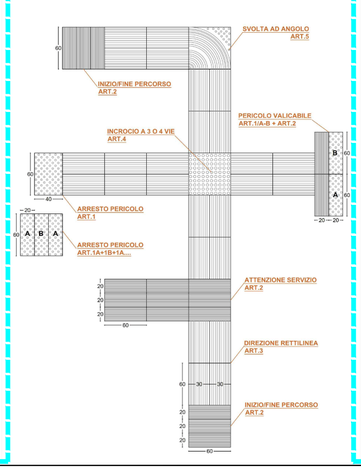
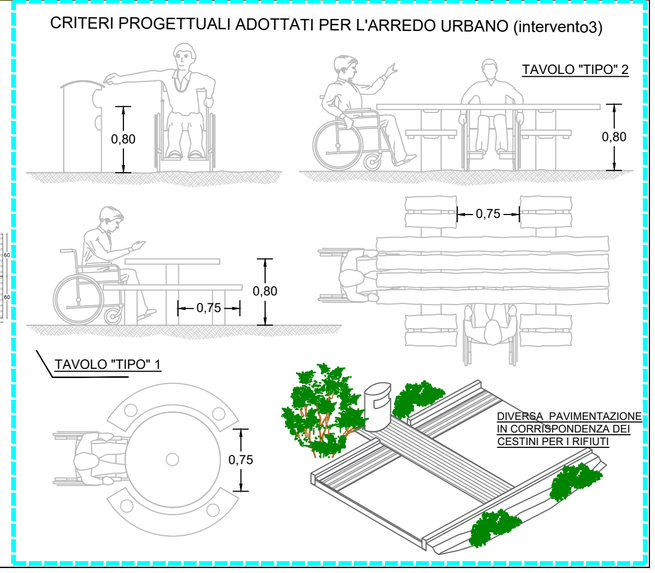
CRITERI PROGETTUALI ADOTTATI PER L'ARREDO URBANO (intervento3)