

Analisi nucleo epidemiologico

Sars-Cov 2 in Umbria

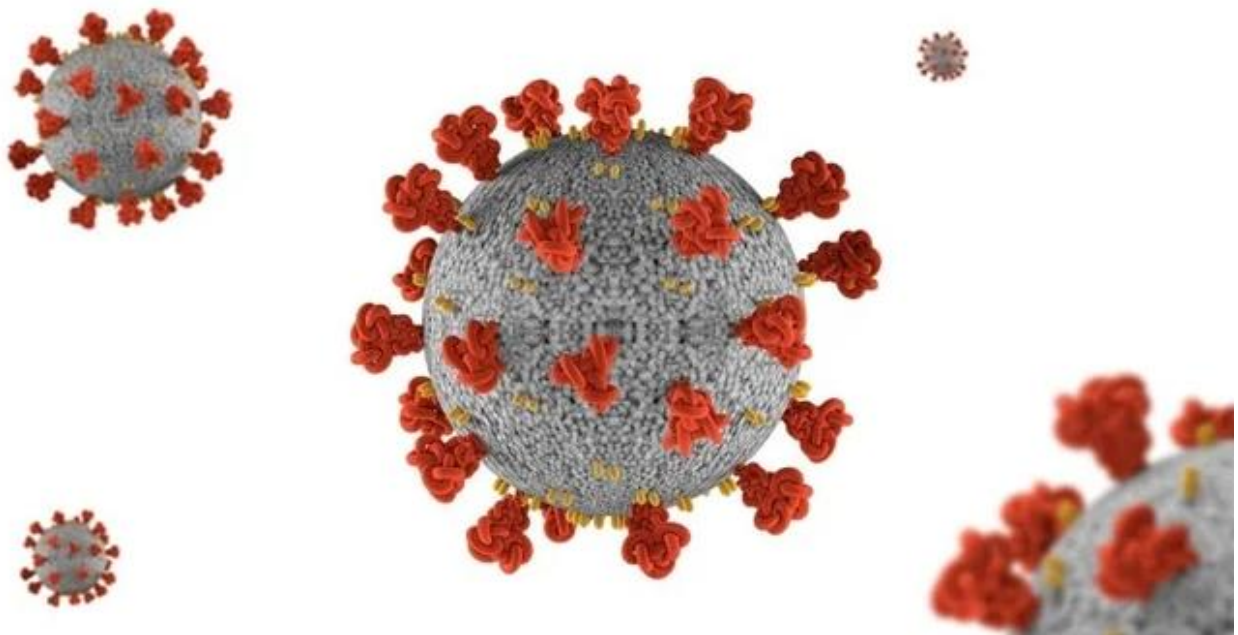

Fonte dati integrata: DB COVID – Punto Zero

03 Agosto 2022

Commento al report:

La curva epidemica, come pure la media mobile a 7 giorni, mostra un trend in diminuzione rispetto alle settimane precedenti. L'incidenza settimanale mobile per 100.000 abitanti al 02 agosto è pari a 749.

L'RDt sulle diagnosi calcolato per gli ultimi 14 giorni con media mobile a 7 giorni è in diminuzione attestandosi ad un valore di 0,76.

L'andamento regionale dell'incidenza settimanale mobile per classi di età mostra un trend in diminuzione in tutte le classi d'età. Si osservano maggiori incidenze nelle fasce di età più avanzate.

La distribuzione territoriale dell'incidenza mostra valori in diminuzione e sempre superiori a 500 casi per 100.000 abitanti in tutti i Distretti ad eccezione del Distretto Valnerina.

Rispetto alla settimana precedente si osserva una diminuzione nell'impegno ospedaliero regionale (al 31 luglio 247 ricoveri in area medica e 6 ricovero in terapia intensiva).

Al 31 luglio la prevalenza della variante Omicron 5 ha raggiunto 93 %. Complessivamente Omicron 4 e 5 superano il 95%.

Andamento giornaliero dei positivi in Umbria

La curva epidemica e relativa media mobile a 7 giorni, e l'incidenza settimanale mobile mostrano un trend in diminuzione con incidenza pari a 749 casi per 100.000 abitanti.

L'Umbria continua a mostrare valori superiori rispetto alla media nazionale.



Figura 1: Andamento giornaliero dei positivi in Umbria al 02/08/2022.



Figura 2: Incidenza settimanale mobile x 100.000 abitanti al 02/08/2022.

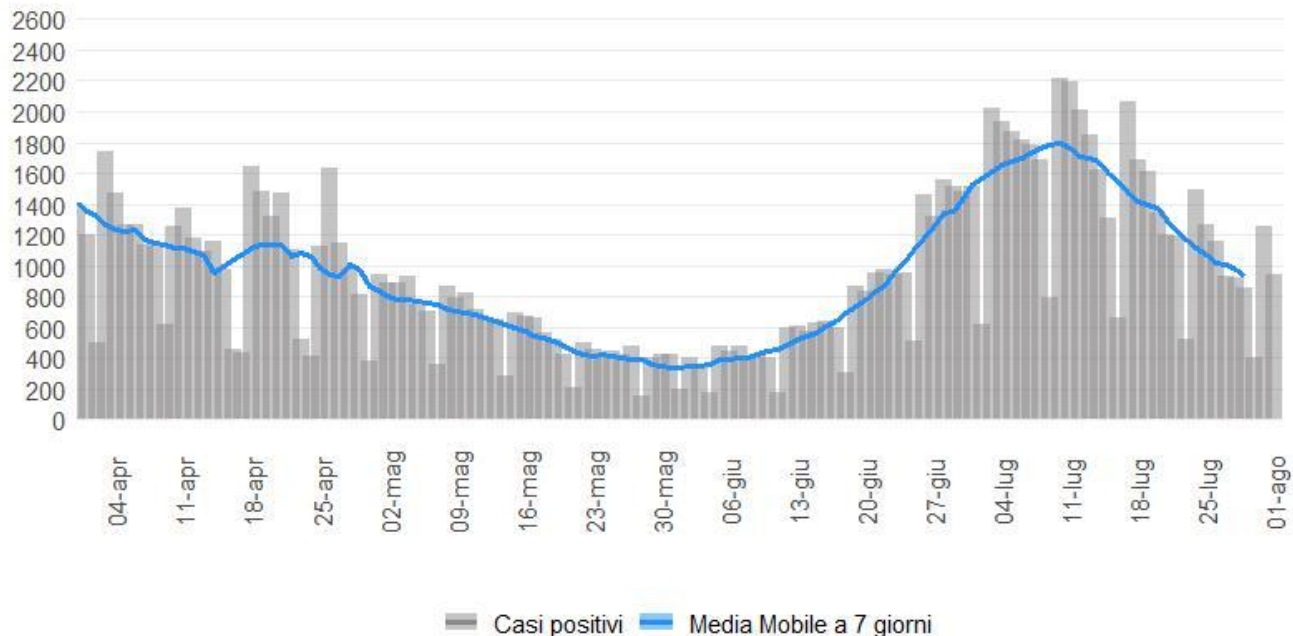

Figura 3: Incidenza positivi media mobile 7 giorni x 100.000 abitanti 01/08/2022.

Indice di replicazione diagnostica

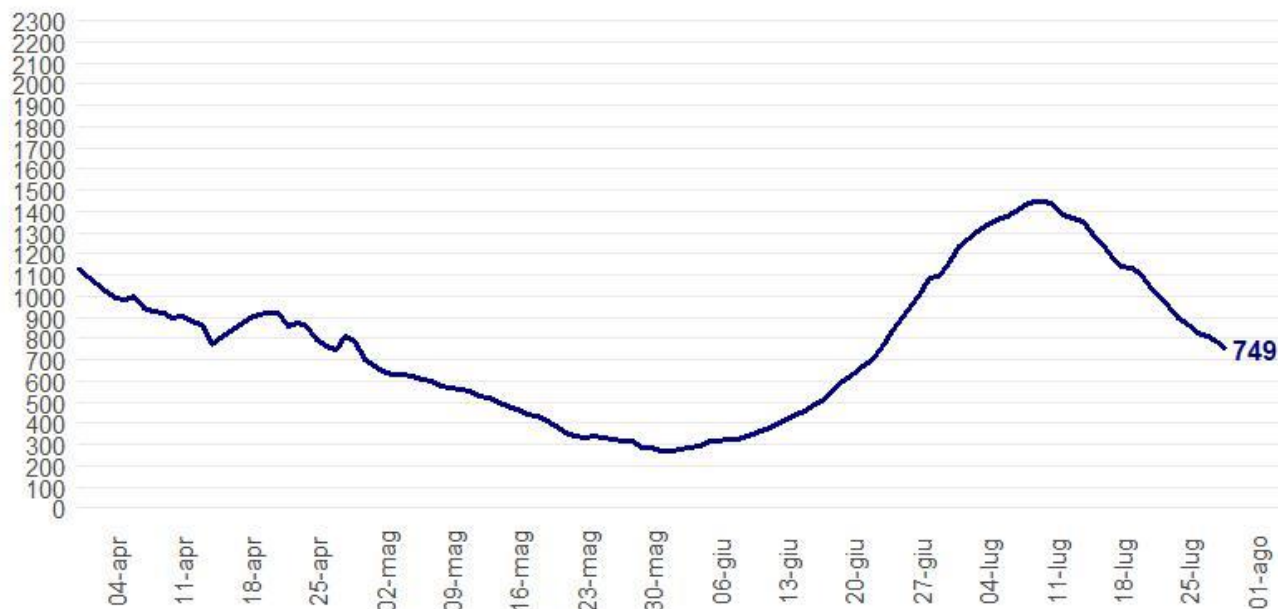
L'indice RDt è pari a 0.76, in diminuzione rispetto alla settimana precedente.

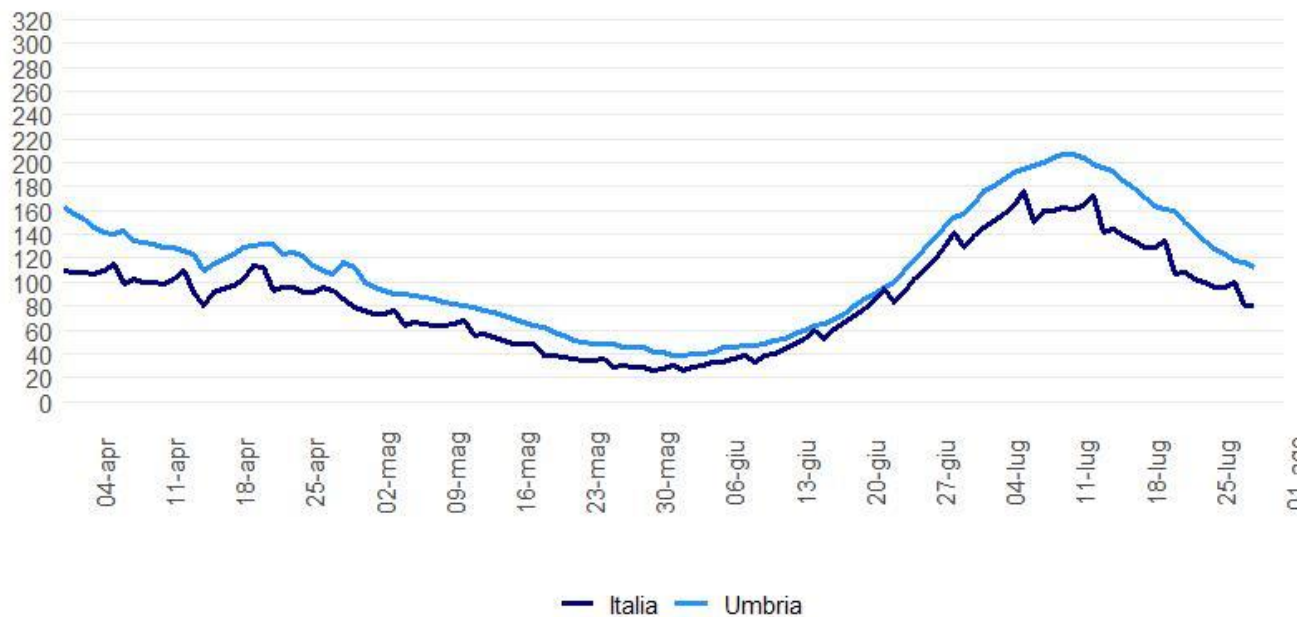

Figura 4: RDt al 02/08/2022.

Il confronto fra i Distretti sanitari

Nella settimana 25-31 luglio tutti i Distretti Sanitari hanno l'incidenza superiore a 500 casi per 100.000 abitanti ad eccezione del Distretto Valnerina.



Figura 5: Incidenza settimanale (25-31 luglio) per 100.000 abitanti per distretto sanitario.

Incidenza per fasce di età al 01/08/2022

Si osserva una complessiva riduzione dell'incidenza in tutte le classi d'età. In particolare gli 0-18 anni mostrano valori inferiori rispetto alla media regionale, mentre tra le persone di età più avanzata di osservano valori più alti.

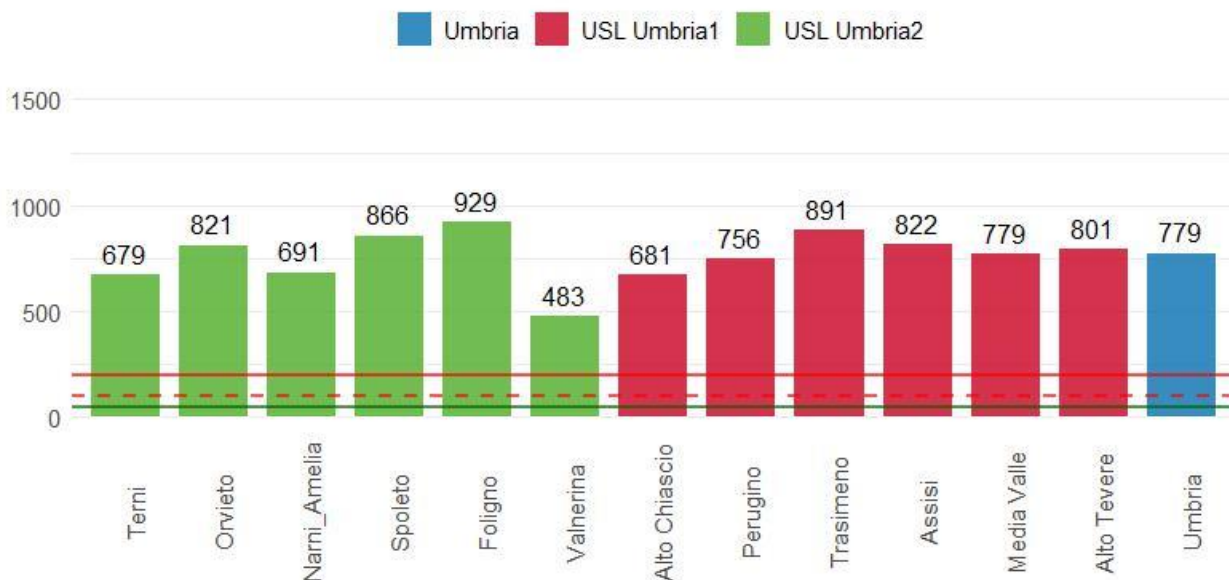

Figura 6: incidenza età 0-18 anni.



Figura 7: incidenza età 19-64 anni.

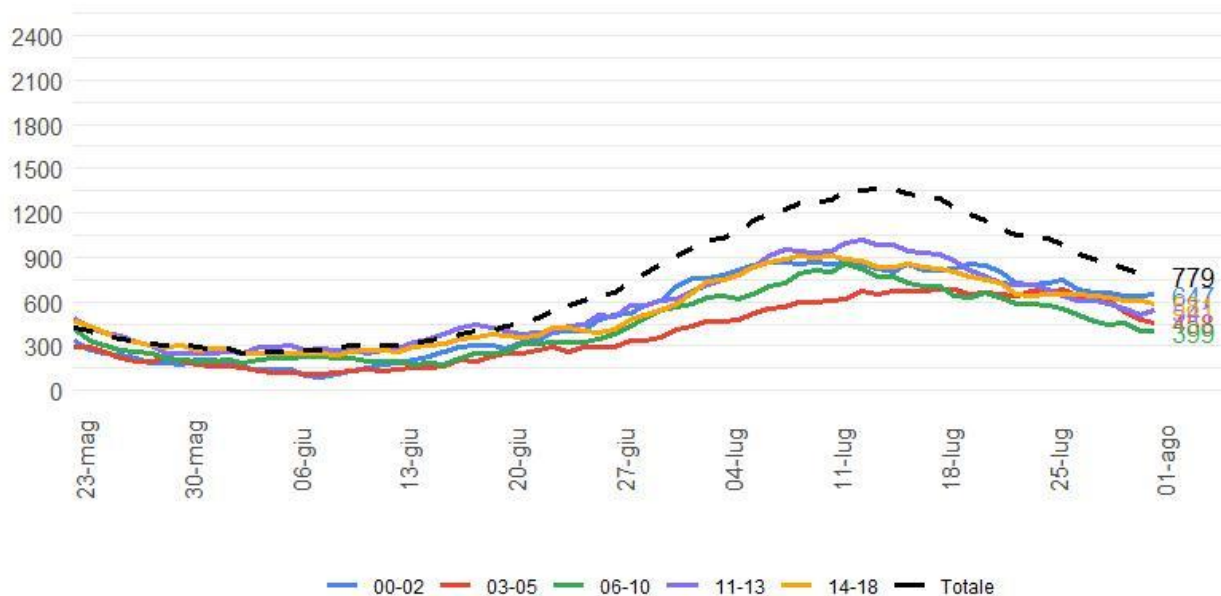

Figura 8: incidenza 65 anni e più.

Ospedalizzazioni

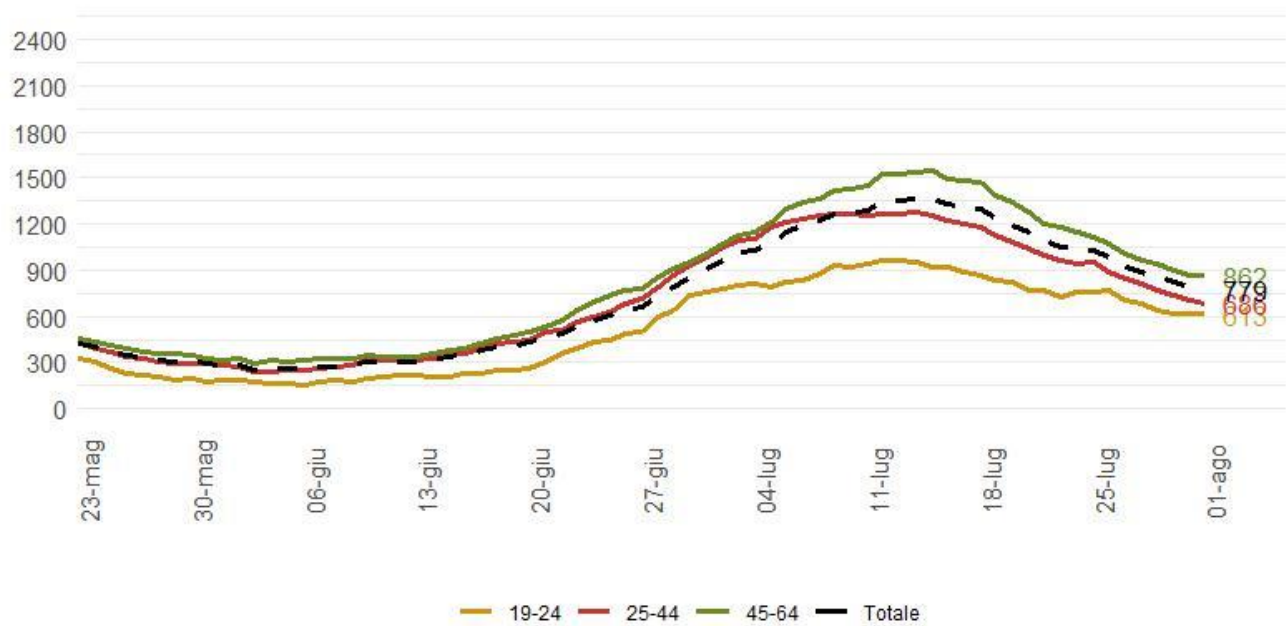

Figura 9: Ricoveri Coronavirus in Umbria al 02/08/2022.

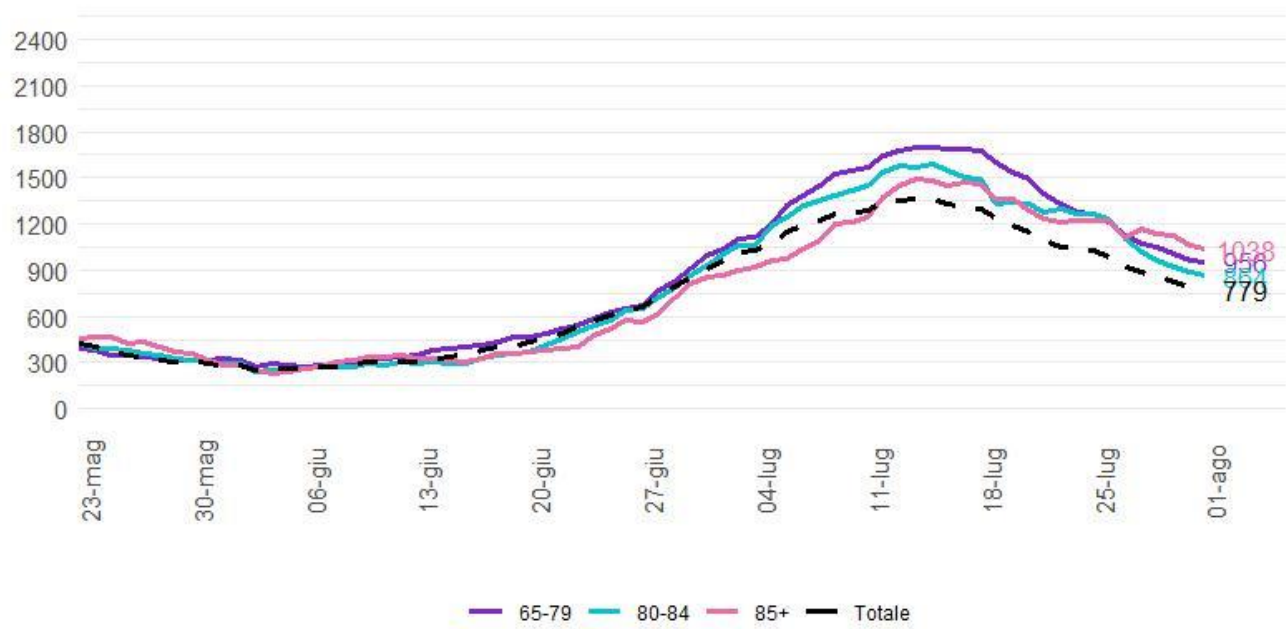

Figura 10: Ricoveri Ordinari in Umbria al 02/08/2022.

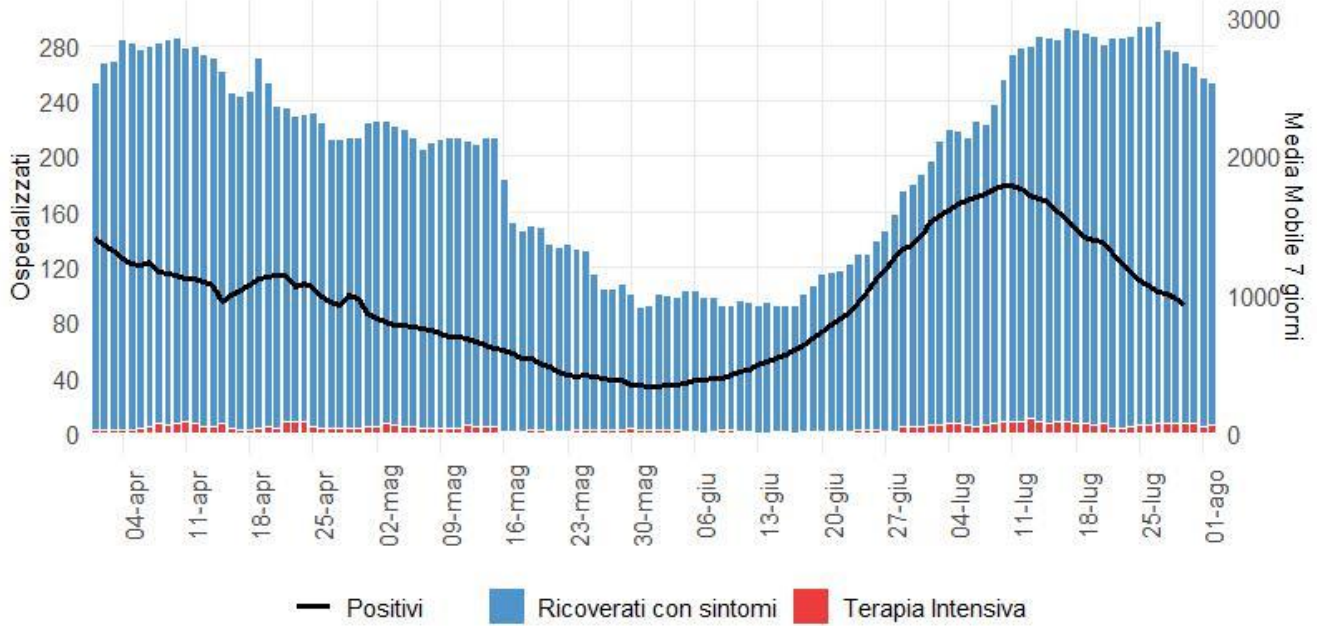

Figura 11: Ricoveri Terapia Intensiva in Umbria al 02/08/2022.

Decessi attribuibili al COVID

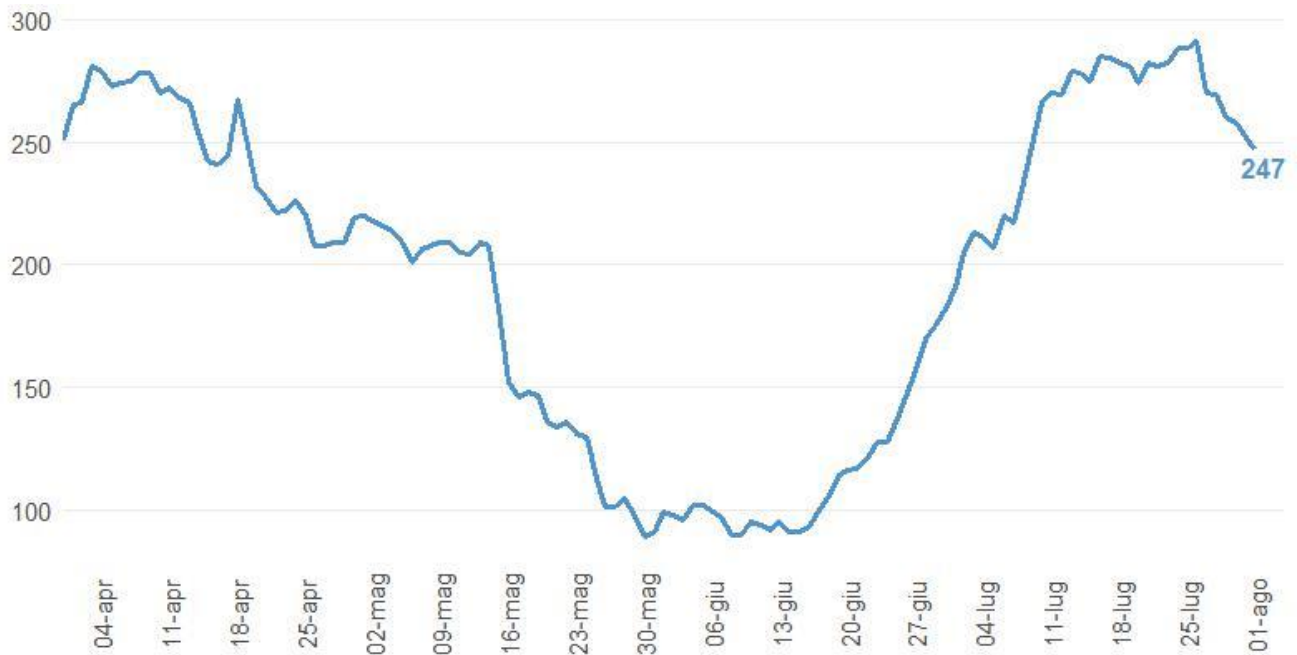

Figura 12: Decessi CoVid-19 Umbria al 02/08/2022.

Il sequenziamento delle varianti

Al 31 luglio la prevalenza della variante Omicron 5 ha raggiunto il 93%, mentre Omicron 4 è al 4,28% e Omicron 2 è al 2,1%.

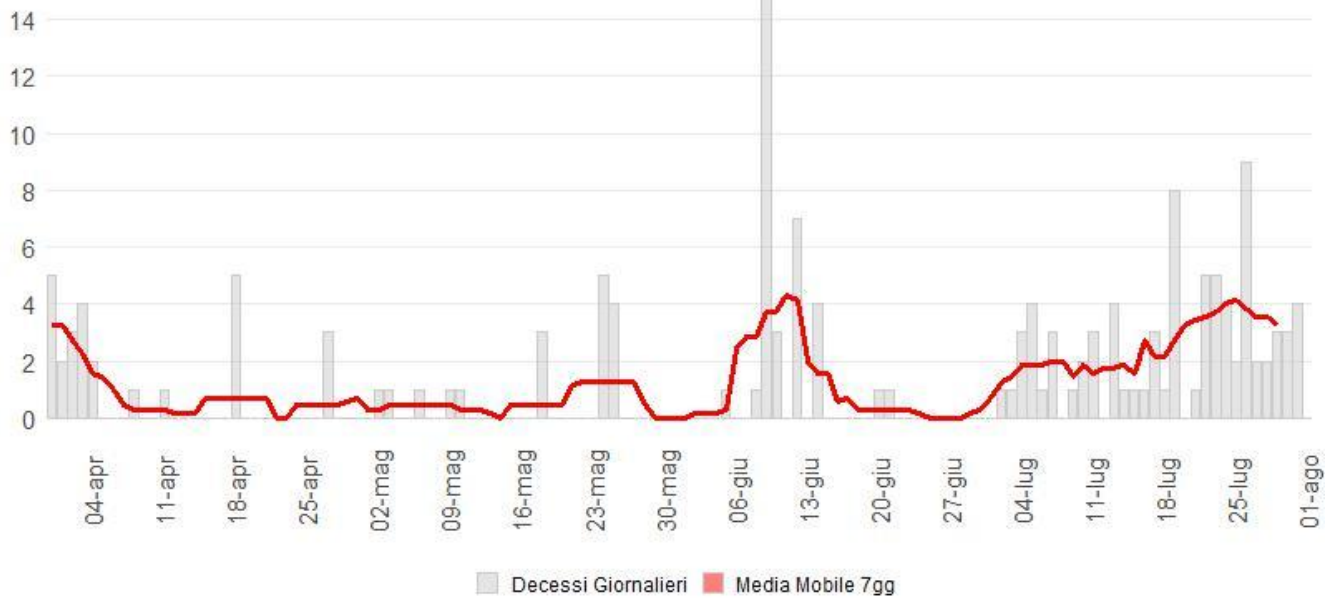
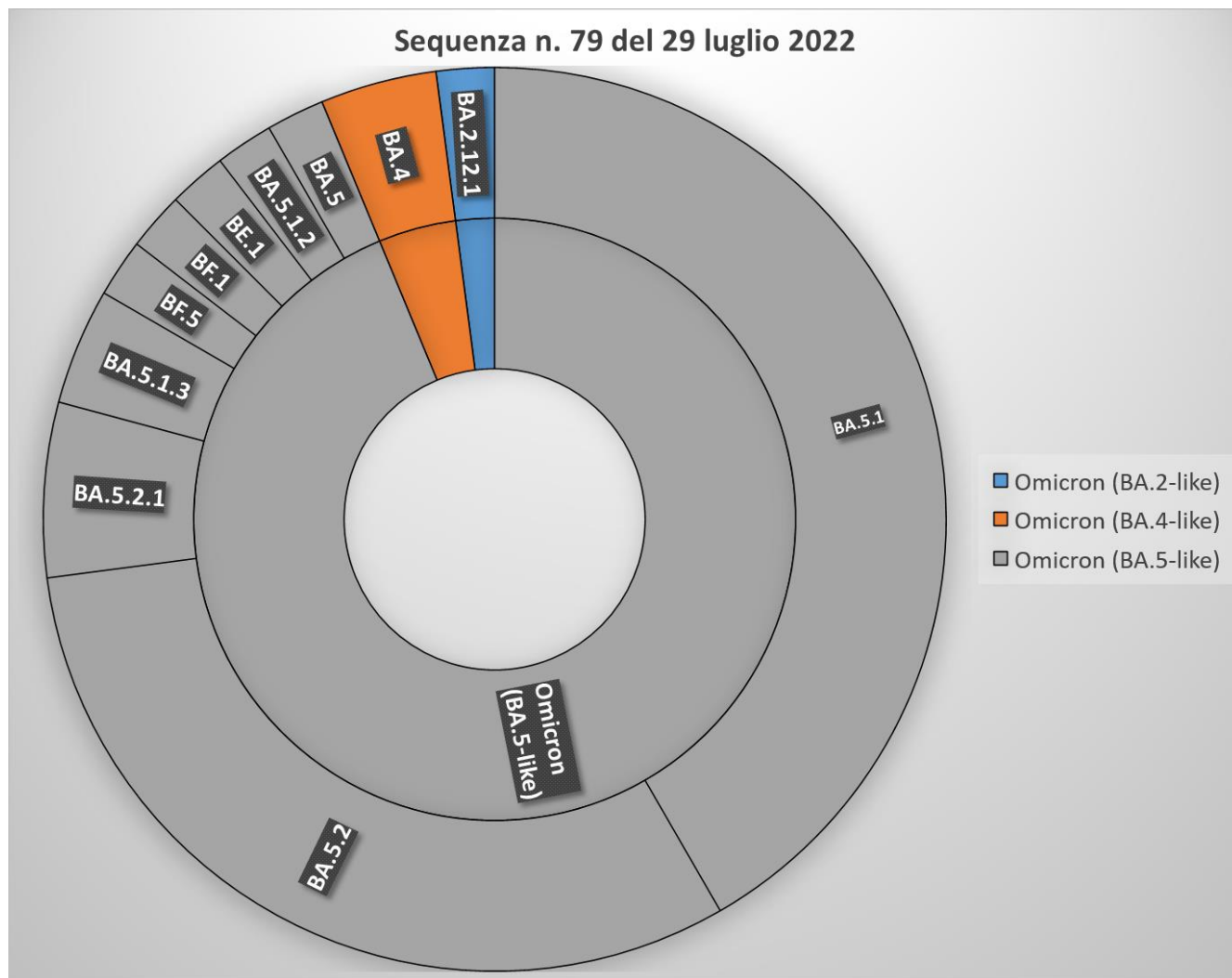

Sequenza n. 79 del 29 luglio 2022

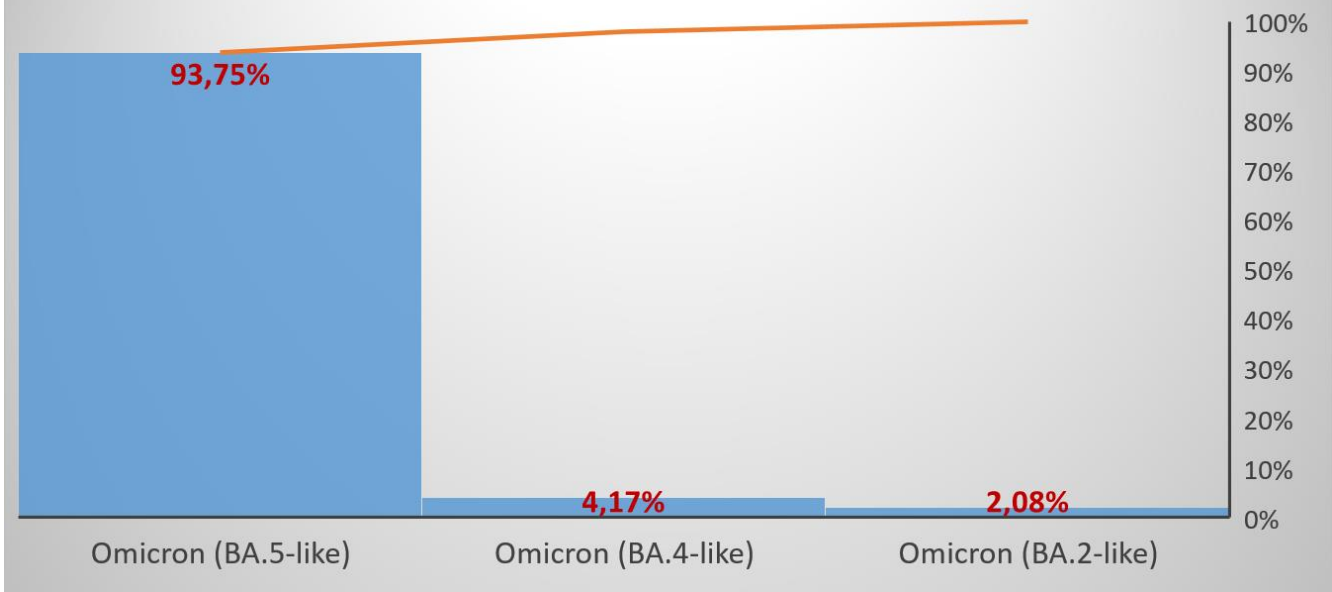

Andamento temporale varianti da sequenziamento

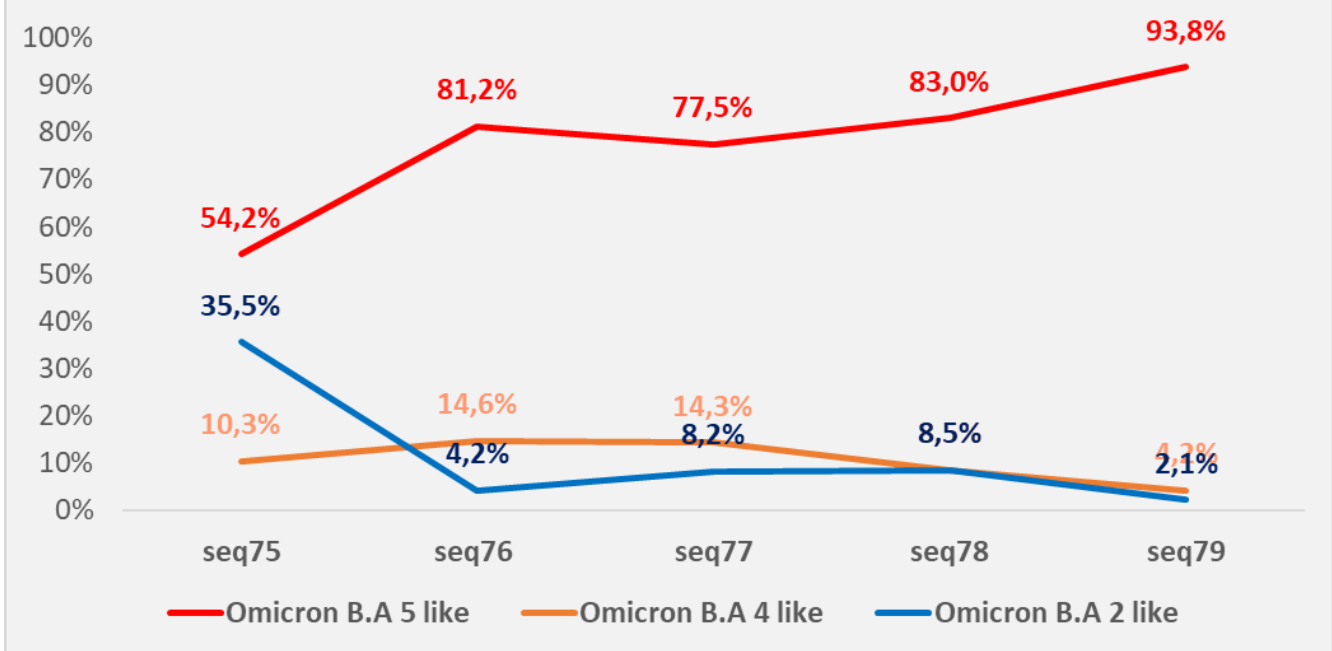

Data: 03 Agosto 2022

Ora: 12:31