

Analisi nucleo epidemiologico

Sars-Cov 2 in Umbria

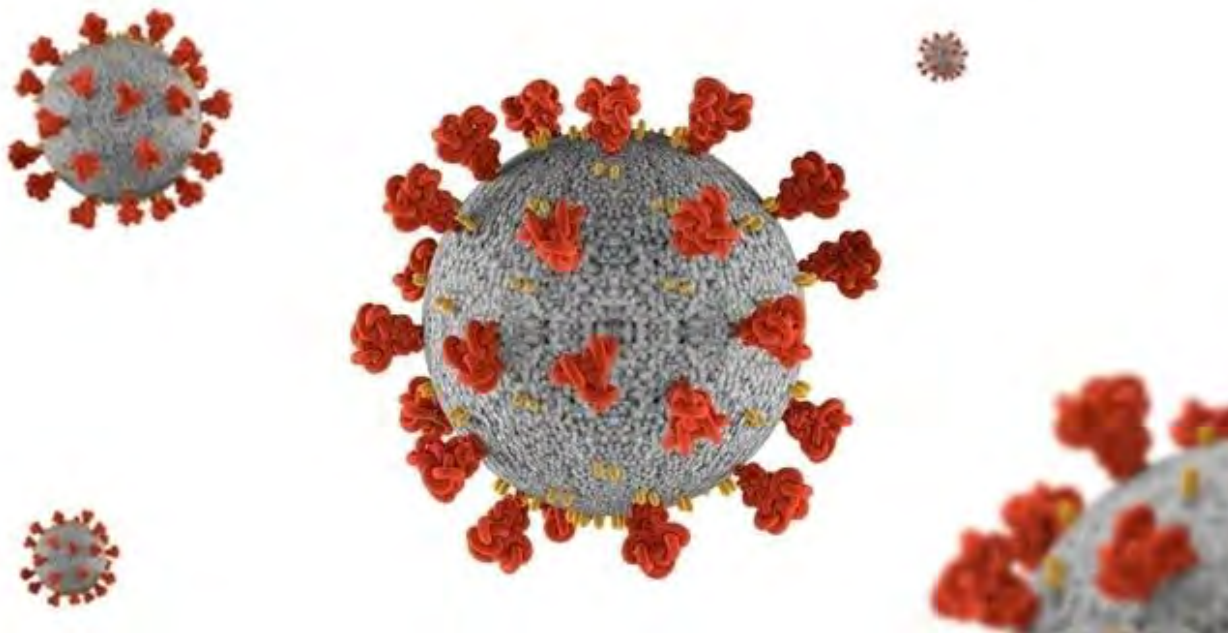

Fonte dati integrata: DB COVID – Umbria Digitale

Settimana: 30 agosto - 5 settembre 2021

Andamento giornaliero dei positivi in Umbria

Si riporta di seguito un sintetico aggiornamento della situazione epidemica nella regione.

Il totale dei positivi dall'inizio dell'epidemia al 08/09/2021 è pari a 62.460 (di cui attualmente positive 1.508). La curva epidemica e relativa media mobile a 7 giorni tendono a rallentare con un segno di discesa.



Figura 1: Andamento giornaliero dei positivi in Umbria al 08/09/2021.



Figura 2: Incidenza settimanale per 100.000 abitanti Umbria e Italia.

Indice di replicazione diagnostica

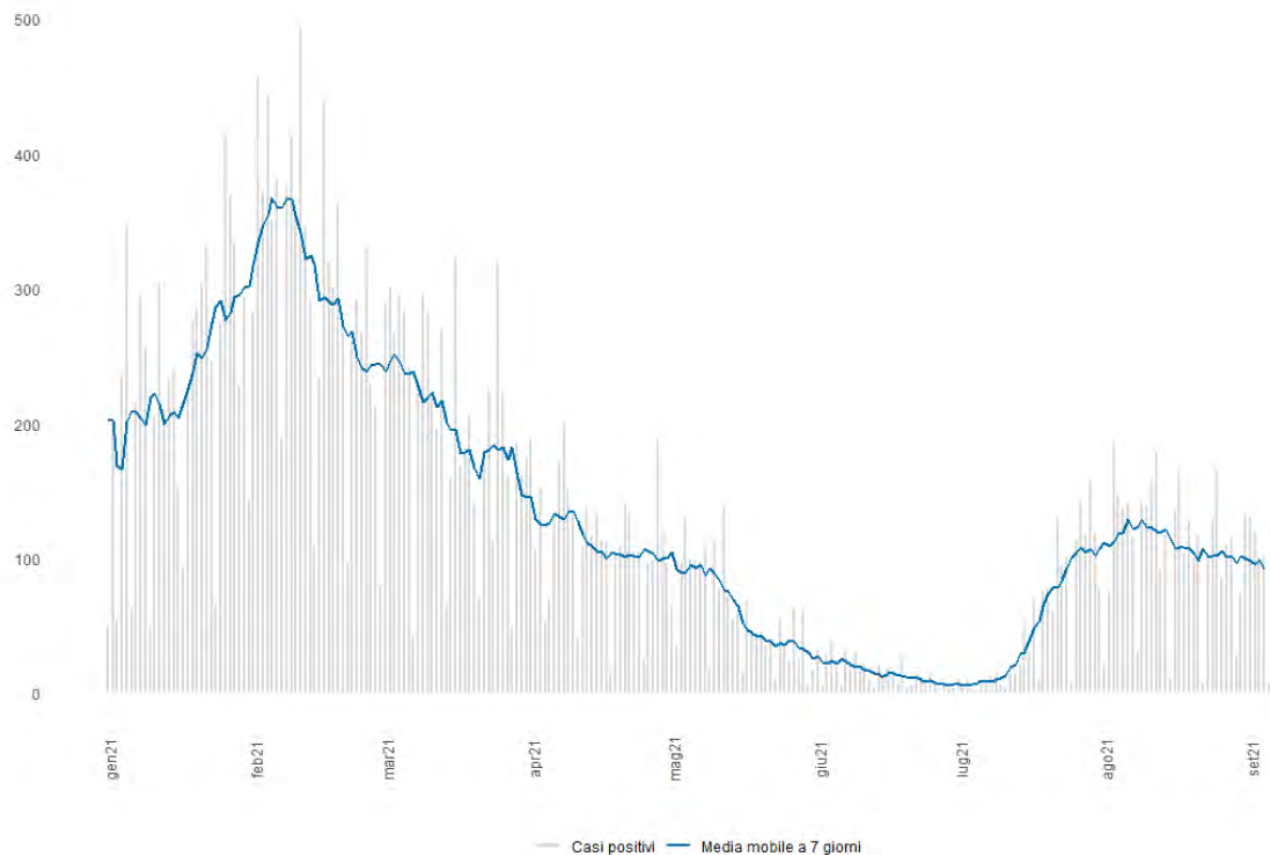
L'indice R_{Dt} descrive l'intensità dello sviluppo della frequenza di casi riconosciuti come positivi nella popolazione, e viene calcolato in base alla data della diagnosi di positività e non in base alla data di inizio sintomi collegati al CoVid-19. L'indice R_{Dt} al 08/09/2021 è pari a 0.90.

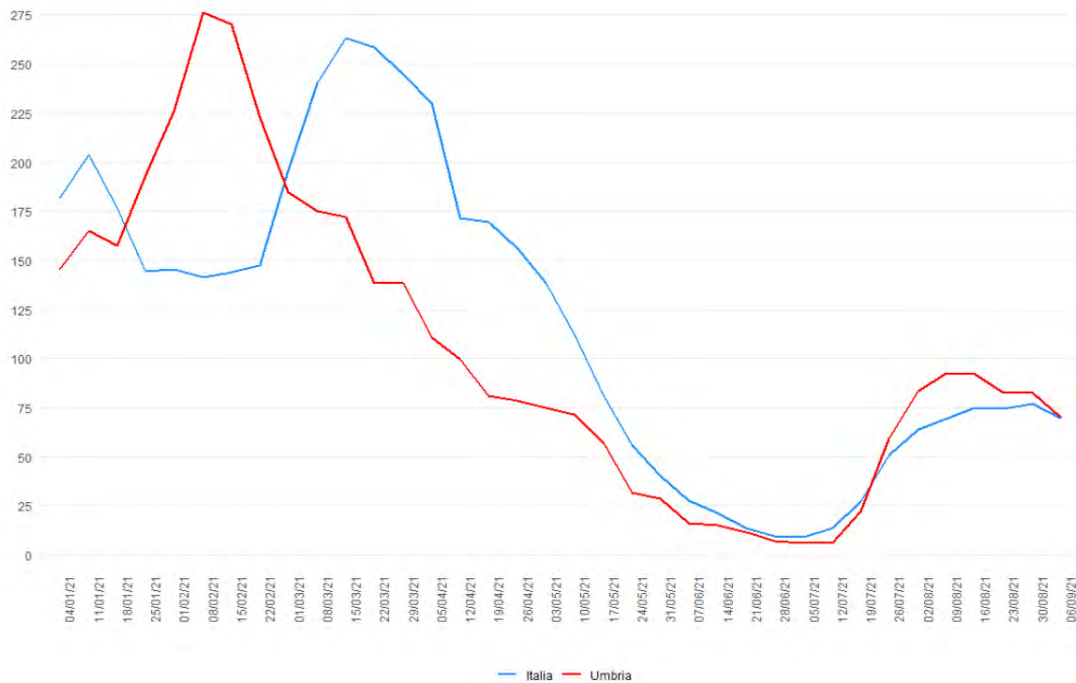

Figura 3: R_{Dt} al 08/09/2021.

Incidenza settimanale

Il confronto fra le Aziende Sanitarie

Si osserva una lieve diminuzione dell'incidenza settimanale in Umbria con 70 casi per 100.000 abitanti nell'ultima settimana.

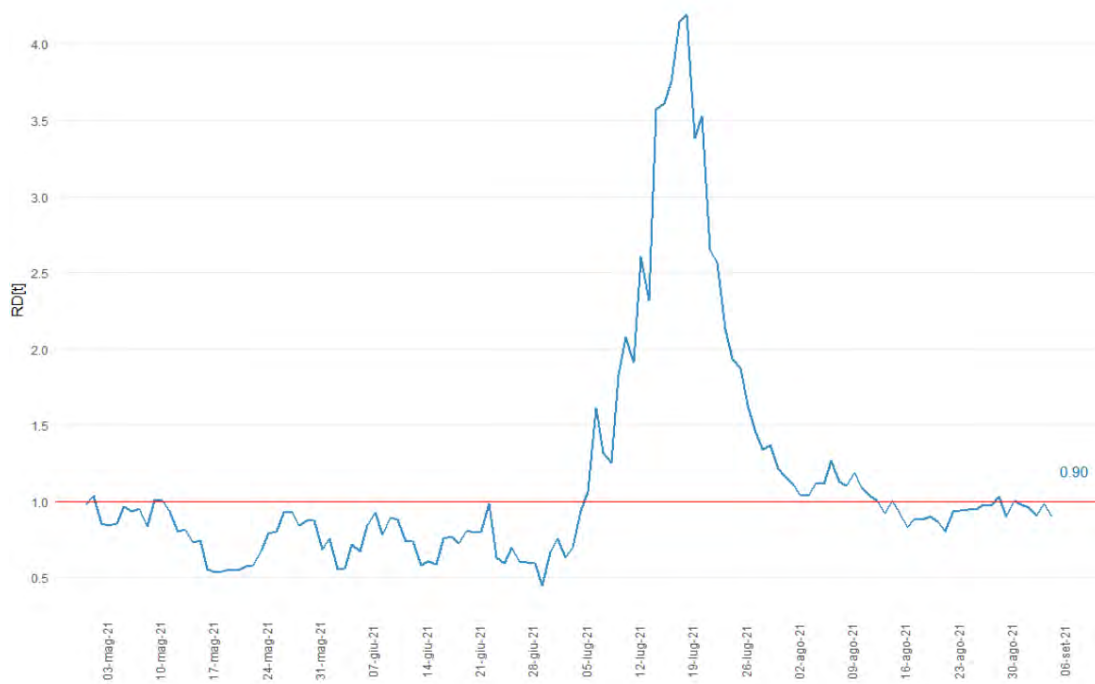

Figura 4: Incidenza settimanale per 100.000 abitanti per azienda sanitaria

Tabella 1: Incidenza settimanale x 100.000 abitanti: 30 agosto 2021 – 5 settembre 2021

| Azienda | Tasso di Incidenza |
|---------------|--------------------|
| USL Umbria 1 | 70 |
| USL Umbria 2 | 69 |
| Umbria | 70 |

Il confronto fra le Province

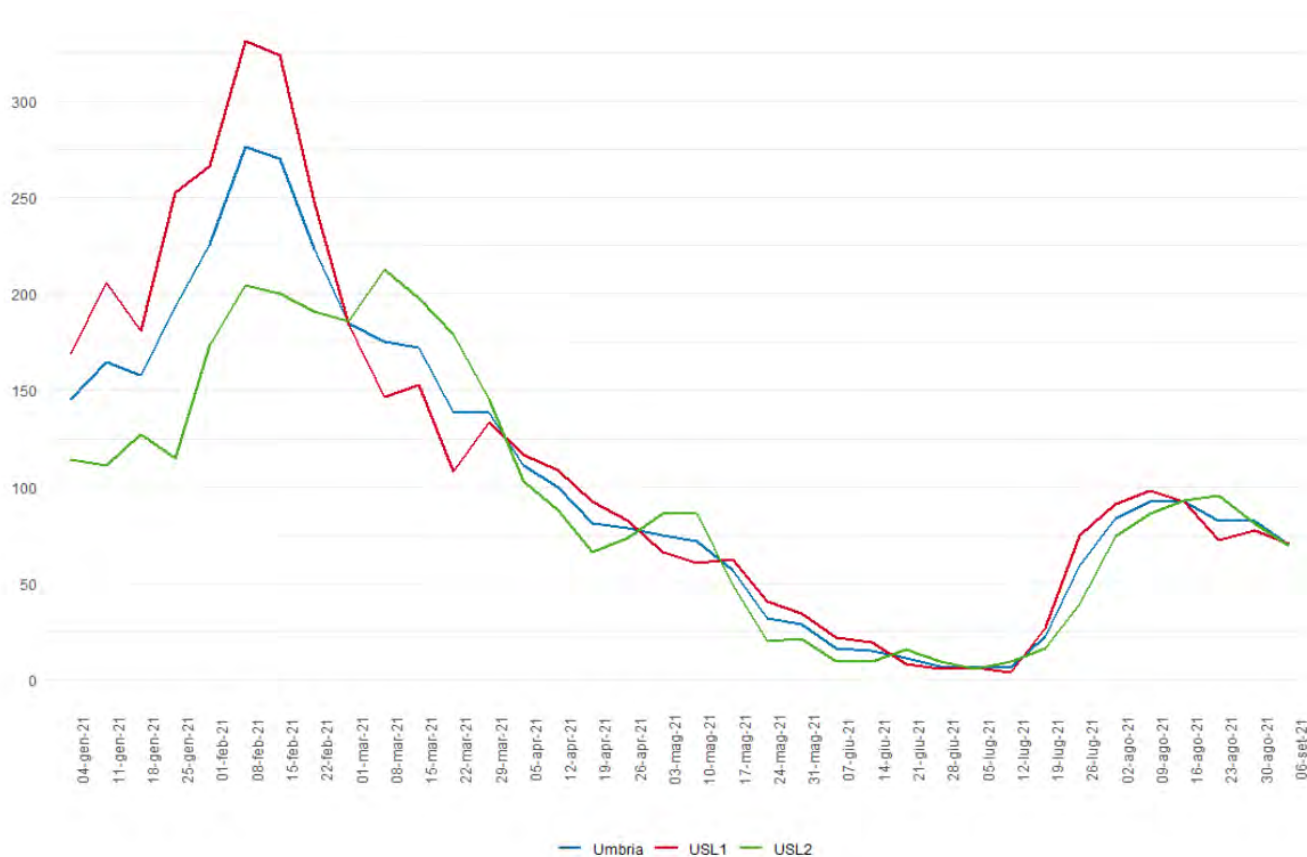
L'incidenza settimanale della provincia di Perugia (75 x 100.000 abitanti) è superiore all'incidenza regionale e all'incidenza della provincia di Terni (60 x 100.000 abitanti). Differenza non significativa.



Figura 5: Province incidenza settimanale per 100.000 abitanti.

Il confronto fra i Distretti sanitario

Tutti i distretti della regione hanno una incidenza inferiore a 100, l'unico che sfiora la soglia è il distretto di Spoleto, con 99 casi per 100.000 abitanti.

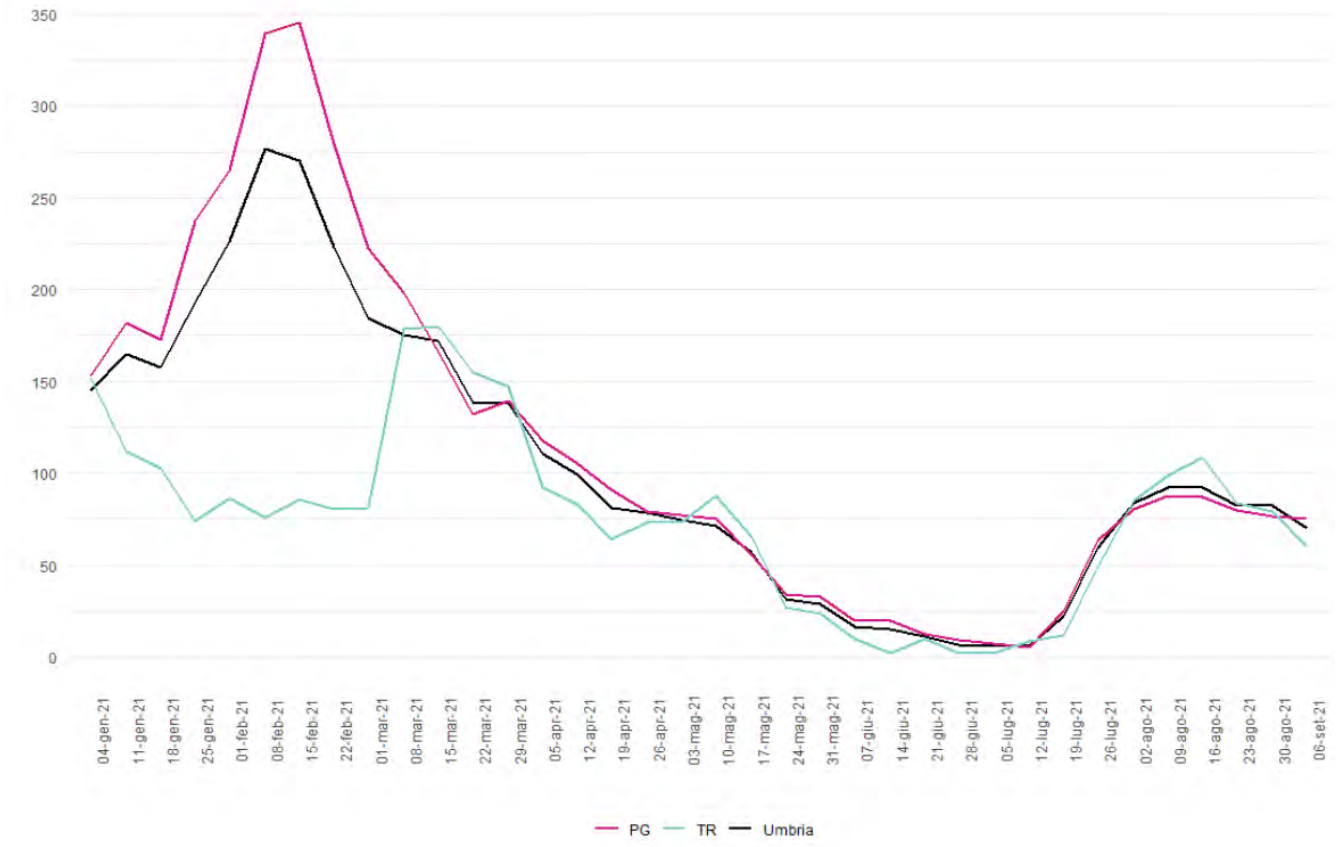

Figura 6: Incidenza settimanale per 100.000 abitanti per distretto sanitario.

La distribuzione territoriale



Figura 7: Incidenza comunale per 100.000 abitanti

I comuni con l'incidenza superiore a 200 x 100.000 abitanti sono: Giano dell'Umbria; Fabro; Stroncone; Polino e Ferentillo.

Tutti i comuni elencati hanno una popolazione inferiore a 5.000 abitanti.

Incidenza per fasce di età

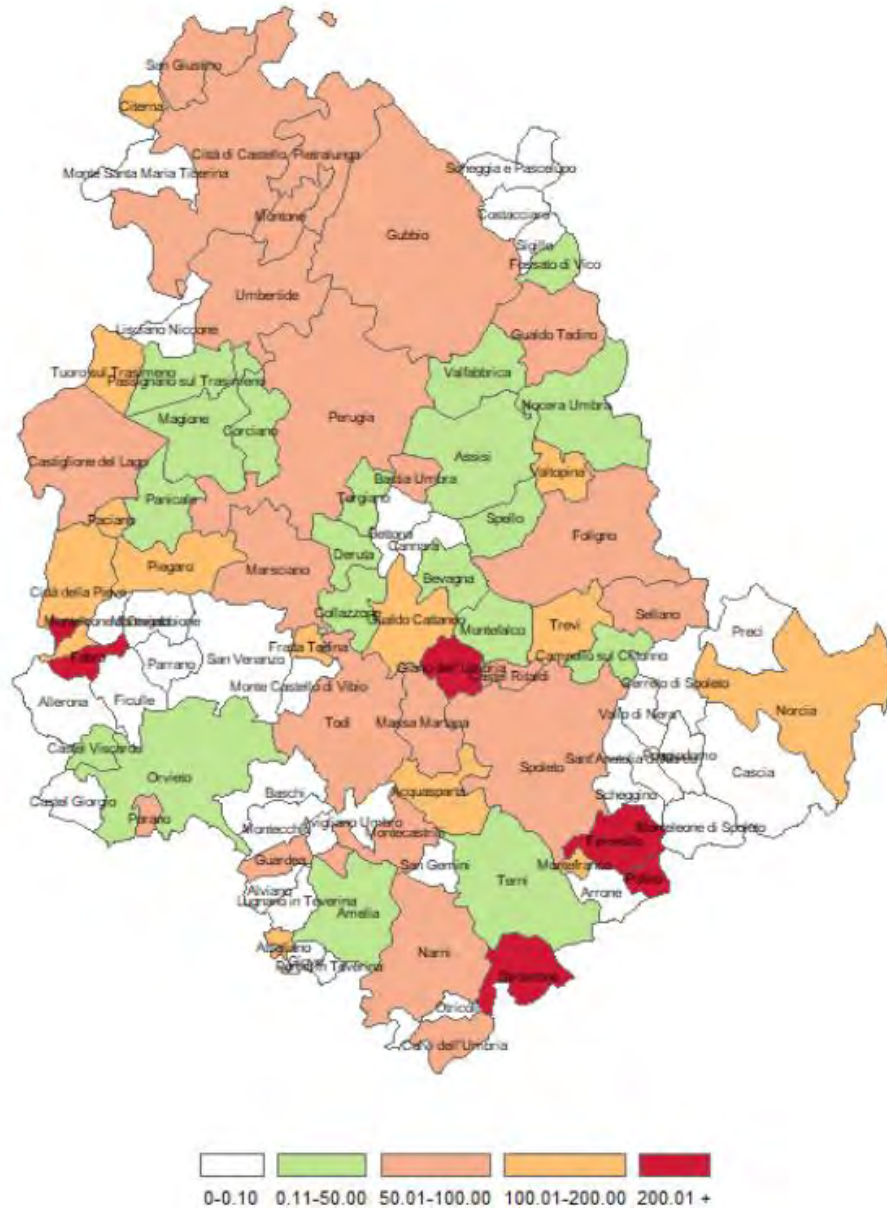

Figura 8: incidenza età 0-18 anni.



Figura 9: incidenza età 19-69 anni.

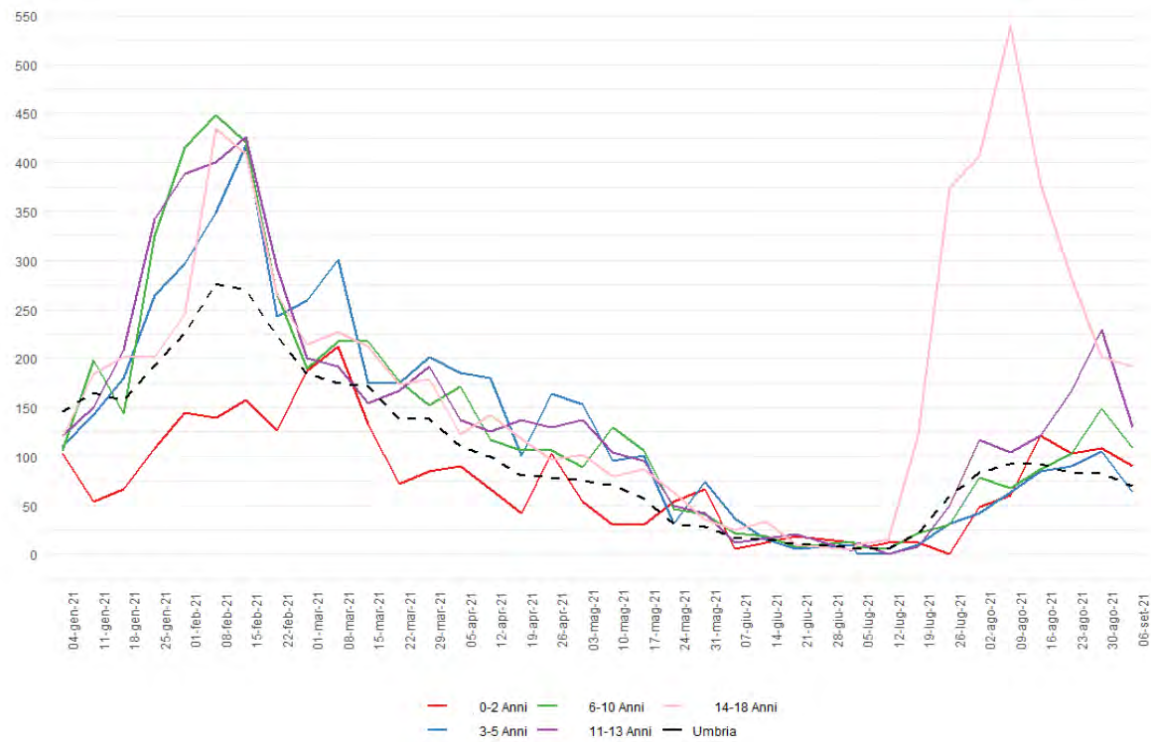

Figura 10: incidenza età over 70 anni.

Tamponi

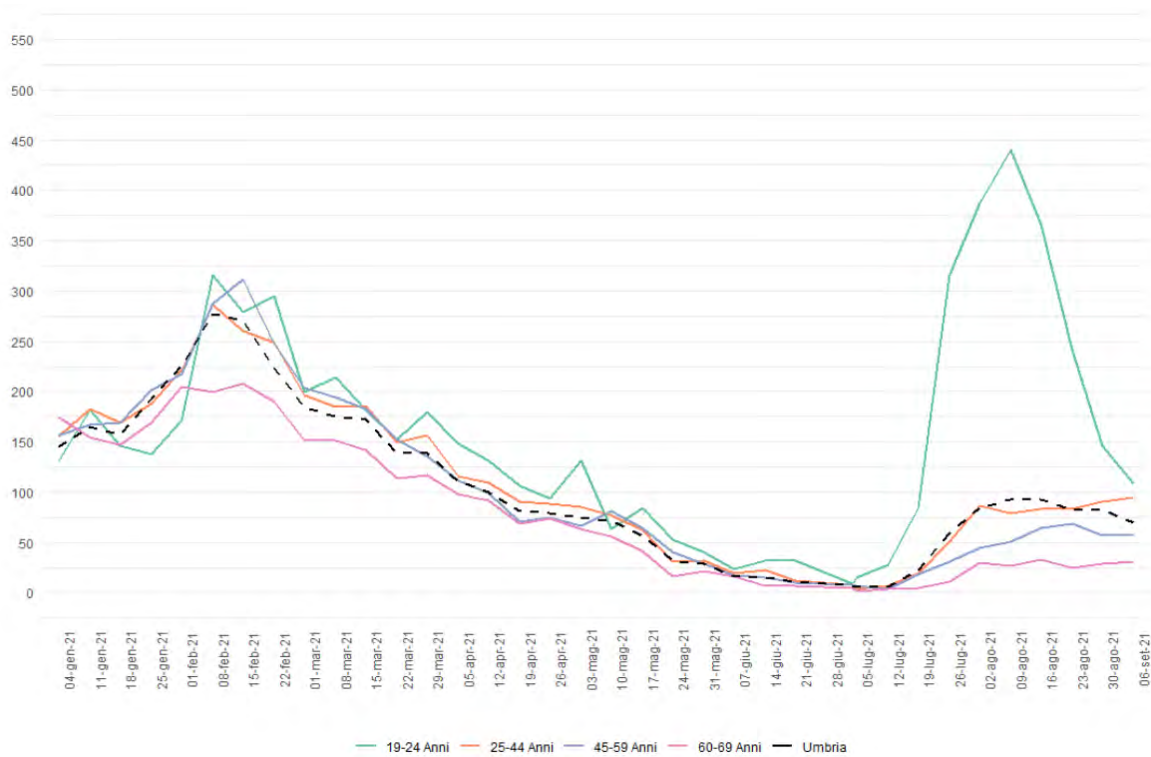

Figura 11: Tamponi settimanali.

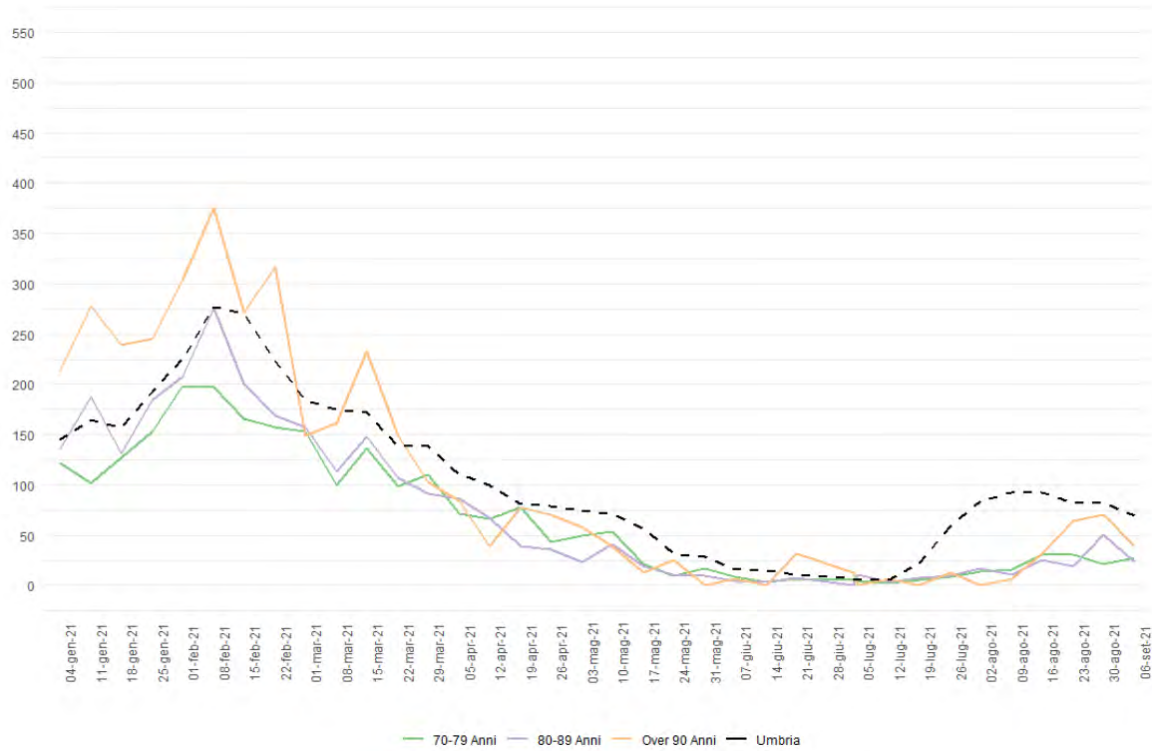

Figura 12: Percentuale di positivi su nuovi tamponi settimanali suddivisi per AUSL.

Ospedalizzazioni

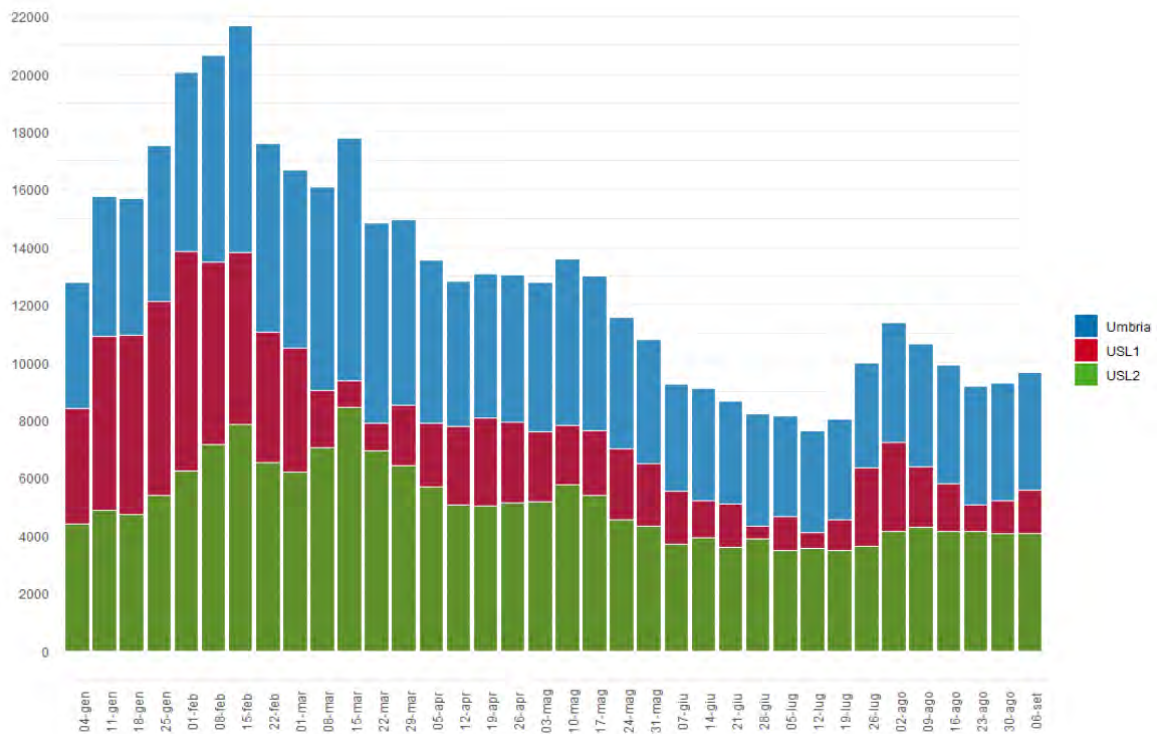

Figura 13: Ricoveri Coronavirus in Umbria.

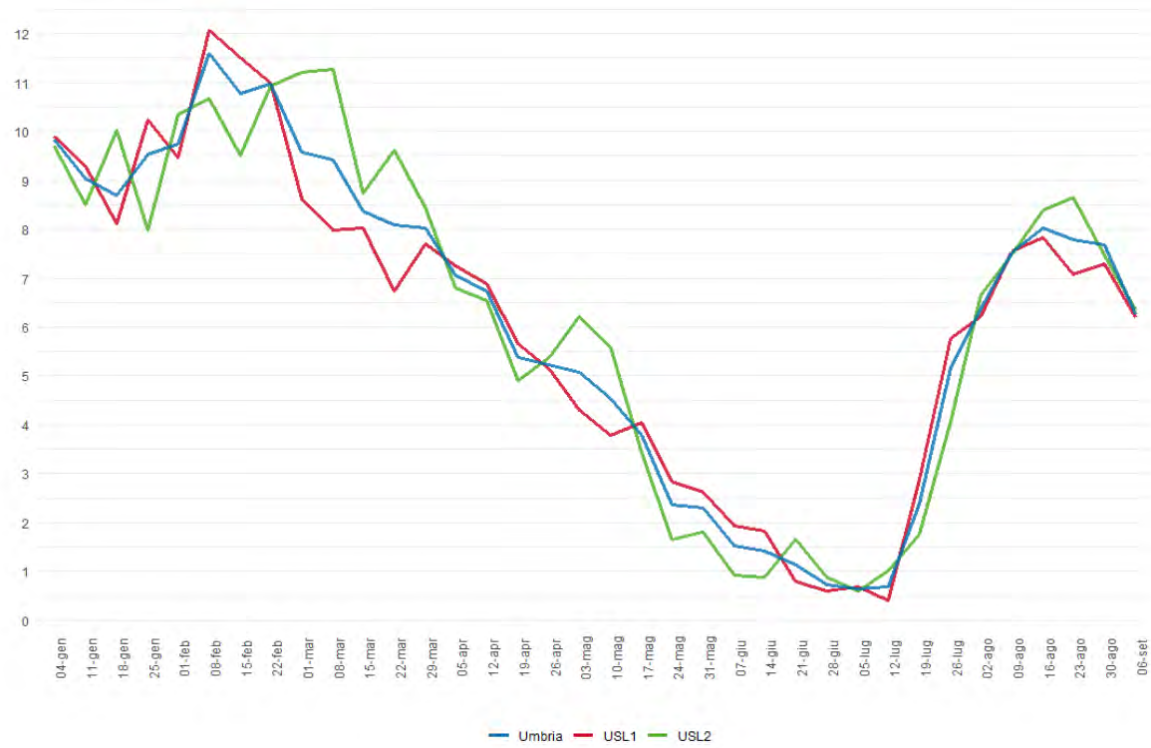

Figura 14: Ricoveri Ordinari in Umbria.

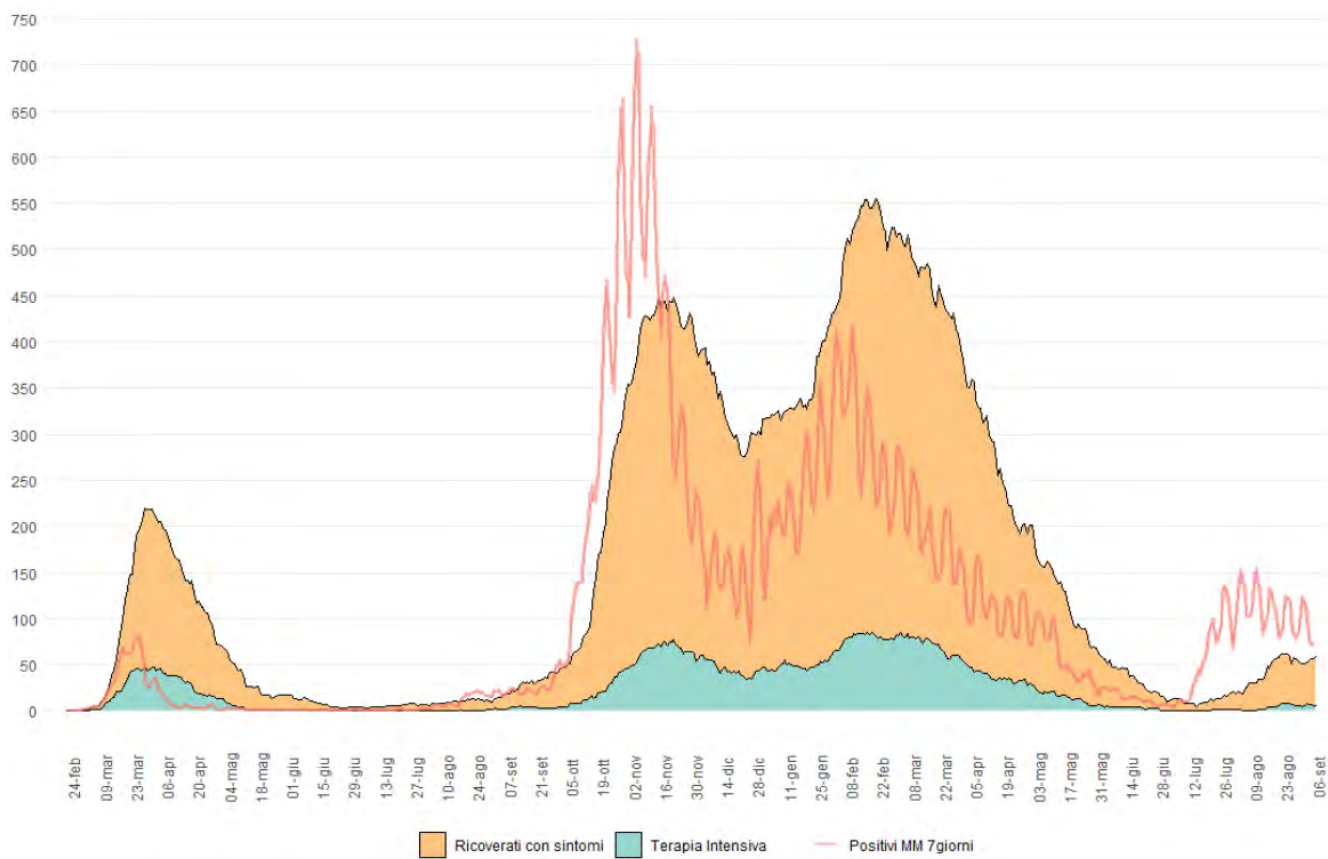

Figura 15: Ricoveri Terapia Intensiva in Umbria.

Decessi

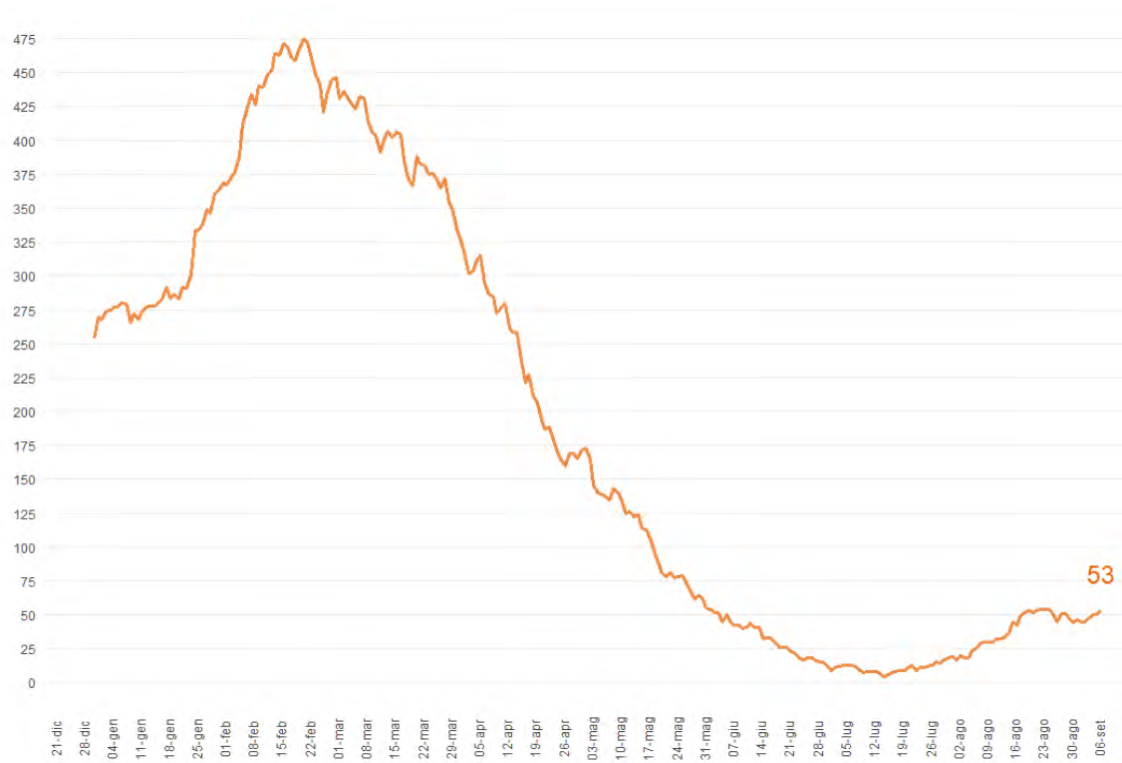

Figura 16: Decessi CoVid-19 Umbria.

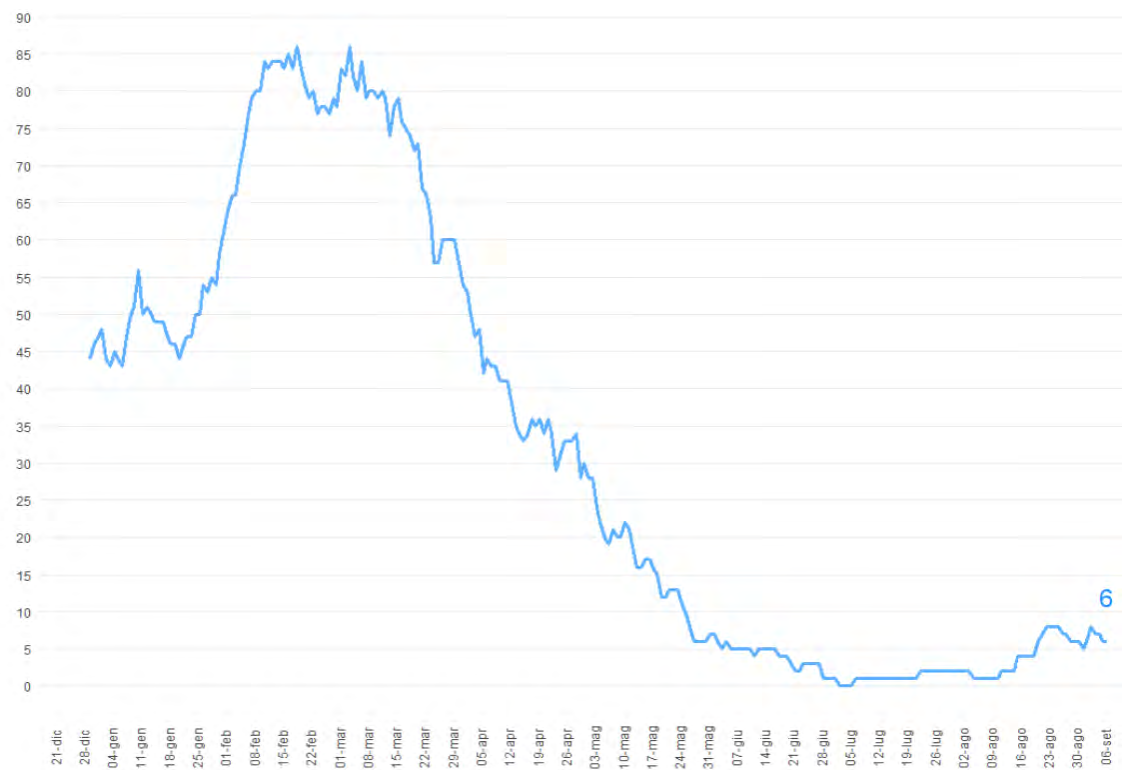
Vaccini settimanali CoVid-19:

Tabella 2: Vaccini somministrati nella settimana 30 agosto-5 settembre 2021.

| Giorno Vaccinazione | TOTALE DOSI SOMMINISTRATE | I DOSE | II DOSE |
|---------------------|---------------------------|--------------|---------------|
| 30-Lunedì | 1.869 | 1.497 | 372 |
| 31-Martedì | 4.063 | 1.223 | 2.840 |
| 01-Mercoledì | 4.535 | 1.135 | 3.400 |
| 02-Giovedì | 4.315 | 959 | 3.356 |
| 03-Venerdì | 4.171 | 1.318 | 2.853 |
| 04-Sabato | 3.371 | 1.099 | 2.272 |
| 05-Domenica | 3.376 | 259 | 3.117 |
| TOTALE | 25.700 | 7.490 | 18.210 |

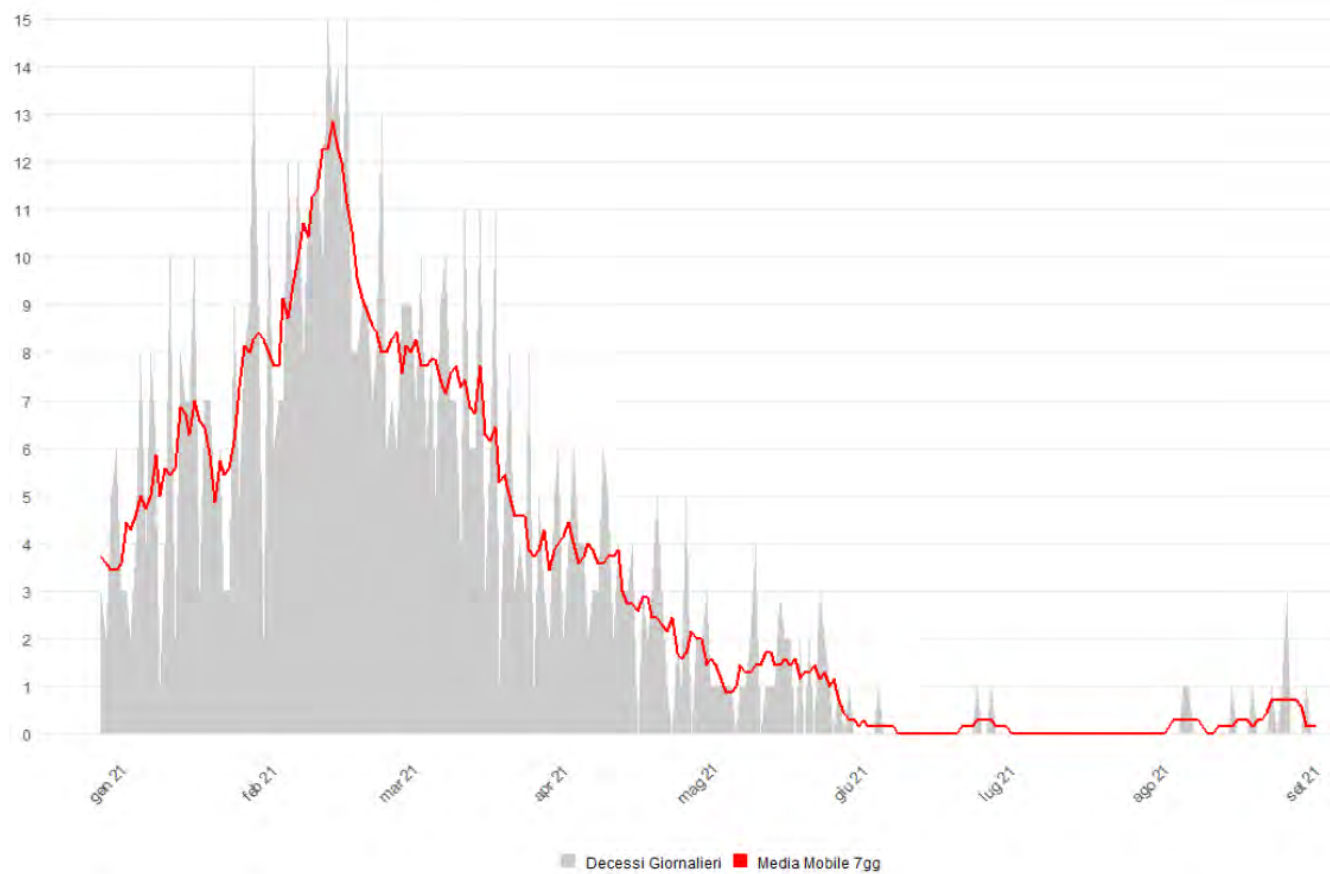
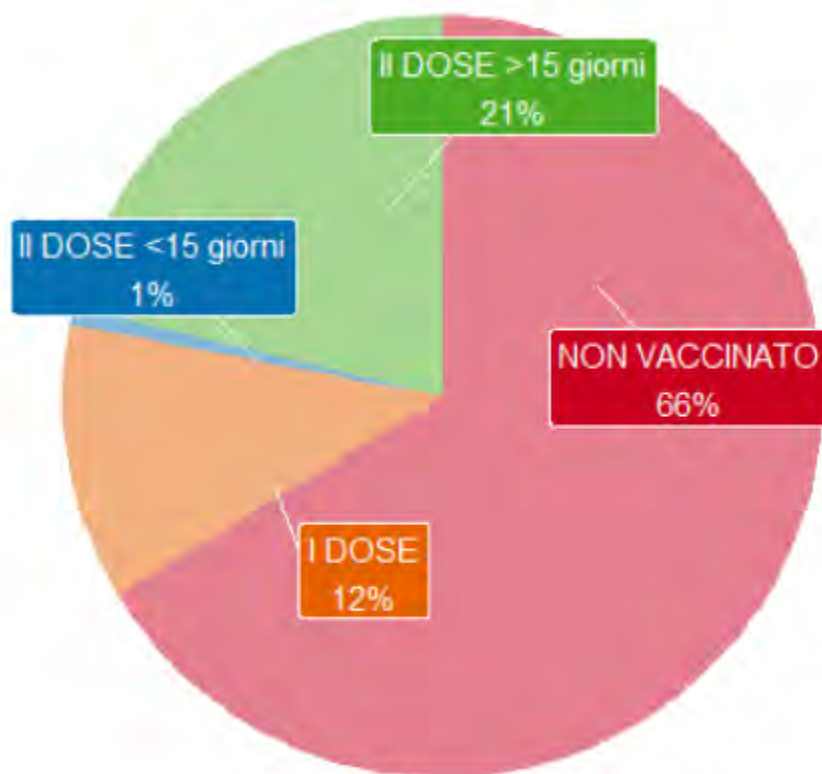

Figura 17: Distinzione dei positivi in base alla condizione di vaccinazione (settimana 30 agosto-5 settembre 2021).