

Progetto eolico MANCIANO loc. Montauto (8 aerogeneratori potenza 48 MW)

<https://va.mite.gov.it/it-IT/Oggetti/Info/9435>

Fasce di rispetto ai sensi dell'art. 20 comma 8 c-quater del D.Lgs. 199/2021

BENI CULTURALI Titolo II D.Lgs. 42/2004

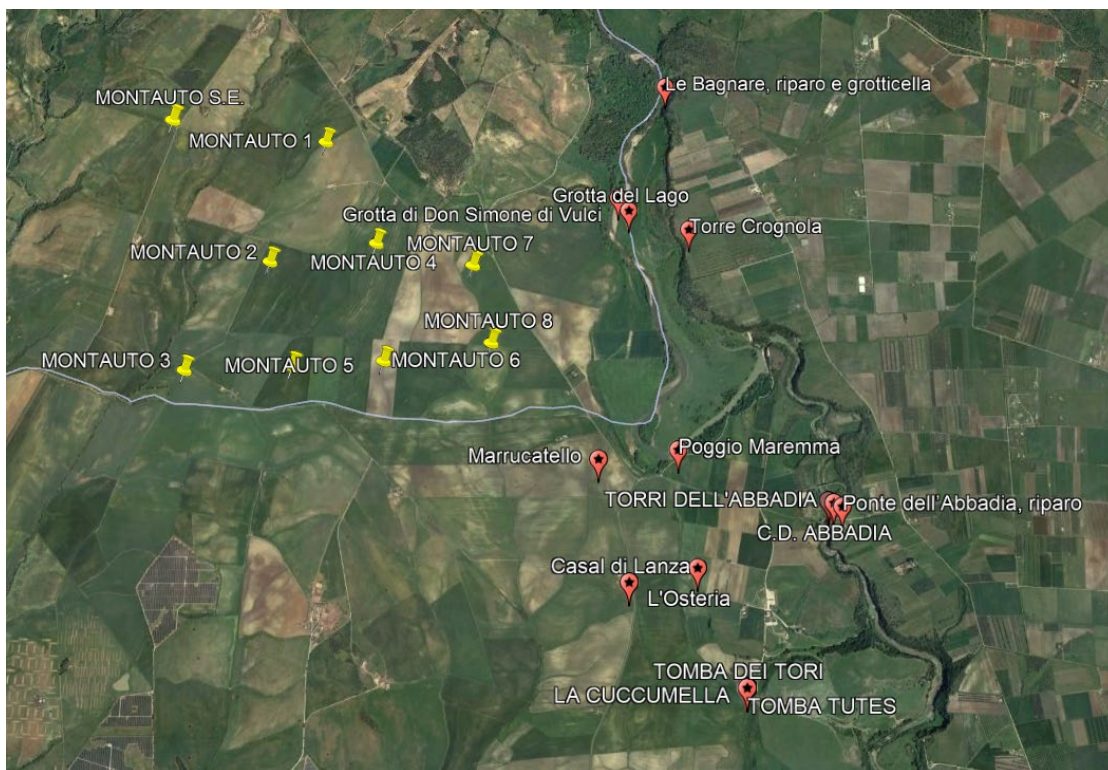
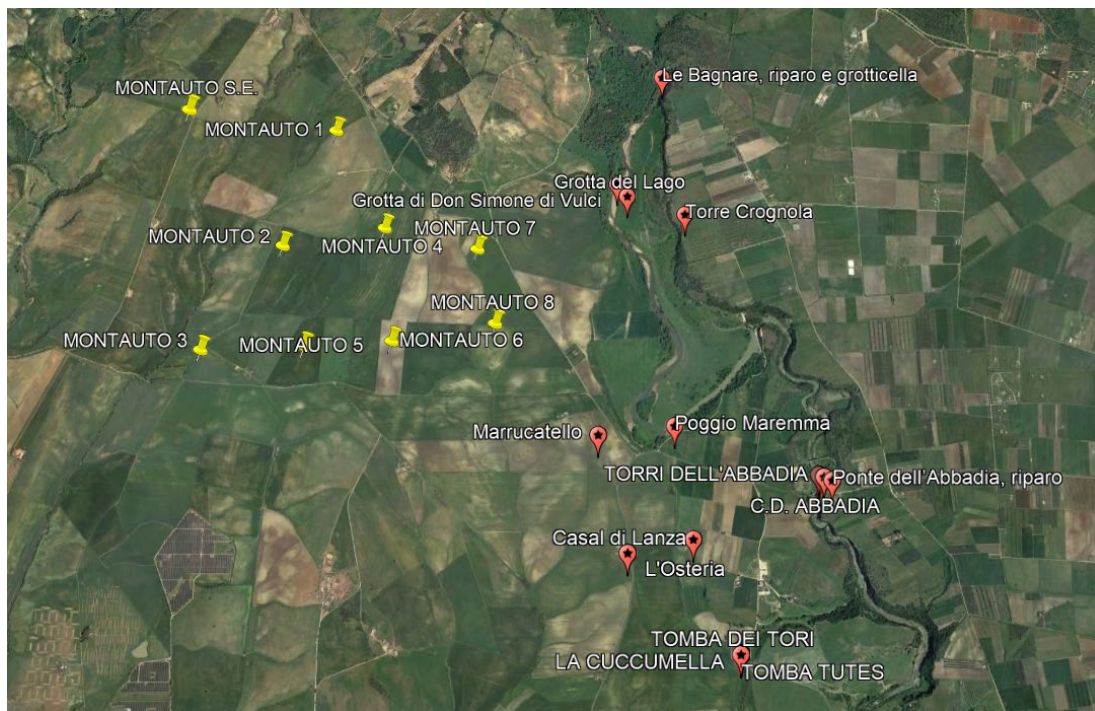

BENI PAESAGGISTICI art. 136 D.Lgs. 42/2004



Legenda di Vincoli paesaggistici (SITAP) L.1497/39



Tabella delle misurazioni effettuate su Google earth con approssimazione a 50 m; file kmz dei beni culturali scaricati dal sito "Vincoli in rete"; file degli aerogeneratori derivanti da trasformazioni delle coordinate UTM WGS 84 in gradi decimali con converter.com

BENI VINCOLATI	AEROGENERATORI								SE
	1	2	3	4	5	6	7	8	
A	< 3	< 3	< 3	< 3	< 3	< 3	< 3	< 3	
B	2,4			2,3		2,8	1,9	2,2	
C	2,1	2,5		1,7	2,5	2,0	1,1	1,3	
D	2,2	2,5		1,8	2,5	2,0	1,2	1,3	
E	2,7	2,9		2,2	2,9	2,3	1,6	1,6	
F							2,9	2,5	
G							2,9	2,5	
H							2,9	2,5	
I							2,9	2,5	



L		2,7	2,9	2,2	2,5	1,6	1,7	1,1	
M				2,6	2,7	2,1	2,0	1,1	
N				3,0	2,7	2,3	2,5	1,9	
O						2,6	2,6	2,1	
P								2,9	
Q								2,9	
R								2,9	
S								2,9	
T								2,9	
U								2,9	
V								2,9	

ELENCO DEI BENI VINCOLATI (Derivanti dal sito del MIC "Vincoli in rete"; non si esclude la presenza di altri beni)

VINCOLO D.LGS. 42/2004	LETTERA	COMUNE	DENOMINAZIONE
Vincolo paesaggistico art. 136	A	CANINO	L. 1497/39
Bene culturale Titolo II	B	CANINO	Le Bagnare, riparo e grotticella
Bene culturale Titolo II	C	CANINO	Grotta di Don Simone di Vulci
Bene culturale Titolo II	D	CANINO	Grotta del Lago
Bene culturale Titolo II	E	CANINO	Torre Crognola
Bene culturale Titolo II	F	CANINO	Ponte dell'Abbadia
Bene culturale Titolo II	G	CANINO	C.D. Abbadia
Bene culturale Titolo II	H	CANINO	Torri dell'Abbadia
Bene culturale Titolo II	I	CANINO	Ponte dell'Abbadia, riparo
Bene culturale Titolo II	L	MONTALTO DI CASTRO	Marrucatello
Bene culturale Titolo II	M	MONTALTO DI CASTRO	Poggio Maremma
Bene culturale Titolo II	N	MONTALTO DI CASTRO	Casal di Lanza
Bene culturale Titolo II	O	MONTALTO DI CASTRO	L'Osteria
Bene culturale Titolo II	P	MONTALTO DI CASTRO	La Cuccumella
Bene culturale Titolo II	Q	MONTALTO DI CASTRO	Tomba Tutes
Bene culturale Titolo II	R	MONTALTO DI CASTRO	Tomba dei due ingressi
Bene culturale Titolo II	S	MONTALTO DI CASTRO	Tomba dei Tori
Bene culturale Titolo II	T	MONTALTO DI CASTRO	Vulci

ANALISI DEI DATI

Gli aerogeneratori sono ubicati tutti all'interno delle fasce di rispetto ai sensi dell'art. 20 comma 8 c-quater del D.Lgs. 199/2021, in quanto sottese dai beni culturali di cui al Titolo II o dai beni paesaggistici di cui all'art. 136 del D.Lgs. 42/2004 come riportato nelle figure sopra inserite.

Le misurazioni di maggiore precisione comportano rilievi strumentali, ai quali si potrà ricorrere in caso di contestazioni; quelle riportate nelle tabelle sopra sono comunque oltremodo sufficienti ad inquadrare il fenomeno.

Il presente elaborato è stato curato dagli Amici della Terra onlus e reso disponibile ad enti, associazioni e cittadini che ne hanno fatto richiesta con invito alla citazione della fonte.

